



Photo by MACS ※2022年11月に撮影されたものです。

## 秋色に染まる公園で、 蒸気機関車の勇姿に出会う

秋晴れの空の下、漆黒の車体を輝かせるのは、8620形蒸気機関車。新茂原駅に程近い交通公園「萩原公園」で、昨年の春に全塗装が完了したこの懐かしい車両の姿を間近に見ることが出来ます。公園内には、本物そっくりな信号や交差点、横断歩道もあり、家族で秋の散策を楽しむのにぴったりの場所です。



Trivia

8620形蒸気機関車は、旅客用の国産機関車。大ヒットしたアニメ映画に登場する列車のモデルとしても話題となりました。

### 暮らしの生活メモ

#### 部屋干しした時のあの「ニオイ」を防ぐには？

洗濯物を部屋干しした時に気になる、あの「ニオイ」。ニオイの原因を防ぐには、微生物の繁殖を抑えることが肝心！早く乾かすことが予防になるそうです。部屋干しをする時は、洗濯物の間隔を8センチ以上空けて風通しを良くし、フードなどがある衣類はピンチを使って布が重ならないように広げましょう。スピード乾燥の強い味方と言え、ガス衣類乾燥機。ガスの火力で、数秒でドラム内の温度を上げて、衣類にムラ無く温風を送ってくれます。自宅に設置すれば、コインランドリーに行く手間も省けますよ。



取材協力: 大多喜ガス

大多喜ガスファン 検索

### 道ちばみち

千葉県を、道の駅情報と合わせてInstagramでご紹介しています。

季節に合わせたオススメのドライブスポットや千葉県の自然・ヒト・生活情報が満載！

いいね&フォローをよろしくお願いします。



運営：株式会社マックス  
千葉県茂原市小林 1976-2  
☎0475-25-1771



素敵な千葉に出会いたい！



2023

# あったかフェア

10.1日 ~ 12.27

本格的に寒くなる前に、暖房器具のお困り事は大多喜ガスのあったかフェアで解決しましょう！

大多喜ガスは輸入じゃなくて千葉県産のガスだから※料金が安くてホントかな ※都市ガスのみ

この間テレビで見たんだよね

ホントだよ！全国的にも珍しいんだって！

いいね！暖房はエアコン使ってたけどガスファンヒーターに変えようかな？

## ガスで節電しませんか？

オススメのガスファンヒーターはこちら

### Rinnai Wiz RC-B5801ACP

ガスファンヒーターに空気清浄機の機能が備わった人気モデルがリニューアル！サーキュレーション効果により省エネ性もアップ！シンプルでスタイリッシュなデザインも魅力です。

暖房のめやす  
木造 15畳  
コンクリート 21畳

比較的暖かい時は、暖めすぎを防いでガス消費量をカット！

メーカー希望小売価格  
133,210円(税込)

### フェア特価

特設サイトはこちら！

WEBでお見積もり承ります

※別途、ガスコードが必要となります。※ガス栓がない場合、別途ガス栓増設工事がかかります。※掲載価格は消費税込みの価格です。※販売価格につきましては各サービスショップへお問い合わせください。※写真はイメージです。※プラスマクスター-ロゴ(図形)およびプラスマクスター-Plasmaclusterはシャープ株式会社の登録商標です。

## ふるさと納税

おトクに地域を応援

ふるさと納税の活用方法から  
申請方法まで

ドコモショップで  
手続きのサポート  
を行っています!

仕組み・メリット  
お申し込みサイトの登録方法  
申請書類の記載方法

お申し込みサイト

ふるさと納税 10選    ふるさとチョイス    ふるなび

---

### スマホ教室

参加無料

年々上がる電気代や税金など、日々の生活はお金のかかることばかり...  
くらしの相談会では、そんな生活に役立つ各種講座をご用意しました!

ご予約、お問い合わせは店頭スタッフまで

**おススメ講座①**

**「ふるさと納税」講座**

ふるさと納税をおトクで  
楽しくかんたんに始める方法  
が学べます。

**おススメ講座②**

**「ポイ活」講座**

ポイ活でポイントを  
賢くためられるポイ活  
上級者になる方法教えます。

**おススメ講座③**

**「家計節約」講座**

スマホ料金高くありませんか?  
月額料金を下げる  
節約術が学べます!

※受講にはdポイントクラブ入会、dポイントカード利用登録、dアカウント発行が必要です。※受講人数には限りがあります。  
※ドコモショップ店頭または、電話・WEBにて事前にお申し込みください。

各キャンペーンの詳しい情報は店頭まで

**docomo**    0120-737-360

ドコモショップ茂原店    〒297-0029 茂原市高師1727 ●営業時間/AM9:30~PM6:30 ●定休日/なし

# 感謝祭

道の駅認定8周年記念

道の駅バージョン第1号!

**MEICA**

ご当地産物カード「MEICA」  
道の駅みなの郷東金バージョン!  
※各日予定数なくなり次第終了  
当日全館で千円以上お買い上げ  
レシート1枚につき  
特別記念品プレゼント!

AM10:00~  
ふれあい広場

**11/3-11/5**

新猫お雛多  
保存会

道の駅みなの郷東金

**BONSAI days**

アンティーク

**野菜の詰め放題**

11/3 落花生  
11/4 里いも  
11/5 りんご

**東金マルシェ**

1日50名限定  
1回500円  
無くなり次第終了

道の駅みなの郷東金

千葉県東金市田間1300-3    ☎0475-53-3615

営業時間: 9:00~18:00

## 不幸な犬猫をなくすキャンペーン

不幸な命を増やさないために、不妊・去勢手術のキャンペーンを行っています。

- キャンペーン期間中の手術料金(税別): 猫/メス 10,500円・オス 5,500円  
犬/メス 18,500円・オス 10,500円 (いずれも15kg以上は料金加算)
- 対象: 手術費用にお困りで、千葉・東京・神奈川・埼玉の指定病院に連れて行ける方
- 手術期間: 2024年3月末日まで
- 申込方法: 封書にて、手術希望の①犬猫の別 ②性別 ③頭数 ④申込者の氏名・住所・電話番号を明記し、返信用封筒(94円切手を貼付し)、申込者の住所・氏名を表書きを同封のうえ下記まで。  
〒285-0807 千葉県佐倉山王郵便局留「不幸な犬猫をなくすネットワーク千葉」

お問い合わせ 不幸な犬猫をなくすネットワーク千葉 FAX 043-485-1527

## Pick UP! 今月のイベント情報

**11月11日(土) 25日(土)**

9時~13時 雨天中止

茂原市役所の近く

※初めて出店ご希望の方は、開催日に本部受付にて説明をお受けください。新型コロナウイルスの感染状況による緊急中止判断の場合はご了承くださいませ。  
問・☎090901495016193

**11月23日(祝)**

10時~16時

茂原公園

第2広場において多種多様なお店が出店。ステージ上ではバンド演奏やダンス等のパフォーマンスが行われ、隣接の美術館でも6団体が文化祭を開催、茂原公園で一日お楽しみいただけます。  
問・☎0801411319494  
(茂原軽音楽協会・大柿)

**11月15日(土) 令和6年11月15日(月)**

9時~17時 (11月3日(祝)は展示替のため16時で全館閉館)

茂原市立美術館・郷土資料館

超大作の水墨画「雄原大地」を12月7日(木)20日は2年ぶりに全部展示。  
臨時休館: 11月1日(水)  
問・☎047512612131

**11月25日(土)**

9時~12時

関東天然瓦斯開発(株)茂原支店(茂原市茂原661)

費用: 無料  
定員: 20名  
申込締切: 11月15日(水)  
千葉県で産出される天然ガスについての見学会を開催します。  
※詳細は当社ホームページ  
<https://www.gasukai.co.jp/>をご覧ください。

## 千葉もばらロケーション サービス講演会

11月26日(日)

13時30分開場 14時~15時30分

茂原市立図書館研修室

参加費: 無料  
定員: 40名

11月2日(木)11時よりカウンター、お電話にて受付開始  
問・申 ☎047512316151

## NHK大河ドラマでもおなじみの上総介広常と妙楽寺「歴史と癒しの時間を過ごそう」

11月23日(祝)

13時30分~15時30分

妙楽寺(睦沢町妙楽寺500)

参加費: 無料

大日如来坐像の御前にて、広常の歴史に触れ、神秘的な仏教音楽「声明」を聴くイベントです。  
問・☎04751441250  
(弘行寺住職片岡)

## ギター・ウクレレ

音楽をたのしむ6回コース **楽器やろう!**

入会金免除 無料体験レッスン実施中!!

おひとりさまレッスン    親子、兄弟、お友達とペアレッスン

1回30分 月2回×3ヶ月	レッスン料 6,600円/月(税込)	1回40分 月2回×3ヶ月	レッスン料 11,000円/月(税込)
------------------	-----------------------	------------------	------------------------

株式会社ヤマハミュージッククリエティング 千葉普及グループ

**ユニスタイル茂原**    〒297-0078 茂原市高師台3-6-1    ☎0120-87-5411

**ユニスタイル東金**    〒283-0068 東金市東岩崎8-10 サンピア3F    ☎0475-54-2011

## 遺品・生前整理 & 空家整理 & 蔵整理

相談料 **0円**    見積り **0円**    出張料 **0円**

価値ある遺品は **高価買取**

TEL 0120-111-326

心の中、安心の証  
当事務所は **遺品整理士** の有資格者がいます。

## からいり新 落花生

販売中!

はっさりした甘み  
食べやすい味  
気品がある白いさや

手土産、ご贈答用にご用意できます。

お茶・海苔    落花生

【七夕通り榎町本店】    〒297-0026 茂原市茂原557  
【アスモ店】    TEL 0475-24-3105

## あったか暖グッズ そろってます!!

**イトウ作業服**

茂原市腰当910  
営業時間/7時~19時30分  
定休日/第2土曜

TEL.0475-22-2080

詳しくはWEBをご覧ください

# 「秋の日はつるべおとし」 季節の変わり目は、運転に要注意



きれいな景色に目を奪われて…という例が多い、追突事故。夕陽が出る頃の時間帯は、特に注意が必要です。事前に停車できるフォトスポットを調べてから出かけるのもオススメです!

日暮れの時間が早くなってくる、秋の季節。徐々に暗くなり周辺の視界が悪くなってくる夕方から夜にかけては、交通事故が多発する時間帯とも言われています。

「他の車はまだ点灯していないから」「まだ明るいから大丈夫」という油断は禁物です。薄暗くなる前から早めにヘッドライトを点けて、自分の車の存在を周囲に認識させましょう。

速度を落として慎重に、歩行者に注意しながら走行するとより安全です。

天候が変わりやすいのも、この季節です。急な降雨にも気を配り、特にカーブ区間でのスリップには油断をせず注意を払いましょう。

行楽シーズンに起こりがちなのが、渋滞による追突事故。減速している前の車の停止に気づかず追突してしまったり…運転中に景色を眺めるのは、厳禁です。

充分な車間距離を取り、脇見運転をしないようにしましょう。安全に楽しく、秋のドライブを楽しんで下さいね。

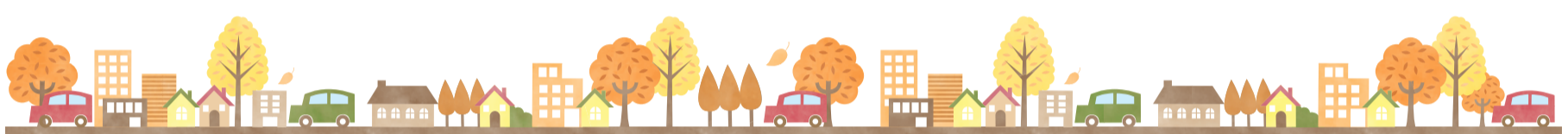

運転に疲れたら、道の駅でひと休み。秋を感じる素敵なお土産に出会えるかも!

ドライブで秋の風景を堪能しながら、この季節ならではの土産やグルメを探しに、道の駅へ立ち寄ってみませんか?

地元の特産品や新鮮な食材、手作りの工芸品などに出会えるかも!

美しい自然とおいしいお土産の、両方を楽しむ車の旅に出かけましょう!



## さつまいも&焼き芋

地元で採れたさつまいもはもちろん、焼き芋を販売している道の駅もあります。ホクホク甘い、ご当地の味をお土産とイトインで楽しみましょう。



## ご当地コロッケ

こちら道の駅ならではの味が揃うB級グルメの定番品。揚げたてサクサクを味わったり、お土産にしてビールのお供にするのもオススメです。



## ご当地ソフトクリーム

寒くなっても、やっぱり食べたいソフトクリーム。その土地ならではの旬の食材を使った個性的な味に出会えるかも。



## 落花生etc

そろそろ新豆が出回るシーズンを迎えます! 千葉県道の駅だからこそその豊富な品種と、バラエティ溢れる豆菓子が店頭に並びます。

## おすすめのお土産はコチラ!

**和梨ベース**  
5倍濃縮タイプ 500ml  
864円(税込)

和梨の美味しさをギュッと濃縮! 水や炭酸で割ってジュースに、ハイボールやサワーで飲むのもオススメです。



## 梨ゼリー

13個入り 580円(税込)  
20個入り 630円(税込)

市原市で作った美味しい梨の果実を美味しさそのままに、食べやすいゼリーにしました。



美味しい秋、見つけた! 「あずの里いちばら」道の駅



フリーペーパー「道の駅」秋号 千葉県版  
県内全ての道の駅で好評配布中  
魅力いっぱい! 秋の道の駅

オルカ鴨川FCと行く いこうよ! 秋の南房総

千葉県の道の駅からイチオシ情報を集めました。駅長さん教えて!

他にも千葉県の情報が満載です!  
フリーペーパー『道の駅』千葉県版  
編集・発行 株式会社マックス

『道の駅』千葉県版  
電子ブック版



# ASMO イベントインフォメーション

**11月3日 (金・祝)**  
**茂原中学校 吹奏楽部 演奏会**

時間 / 14:00~ 場所 / センターコート **観覧無料**

**11月11日 (土)**  
**アコースティック ナイト**

地元で活躍するギター弾き語り、ピアノ弾き語りのライブ。  
 出演者: Quaker・陽水倶楽部・きよたく

時間 / 18:30~ 場所 / ASMO劇場 **全席自由 500円**

**11月12日 (日)**  
**ミニッツ ミニライブ**

今年M1にも挑戦した、夫婦漫才音楽ユニットがセンターコートに初登場。笑いの中に演奏技術の高さもキラリ!

時間 / 1回目13:00/2回目15:00 場所 / センターコート **観覧無料**

**11月18日 (土)**  
**アースシェイカー 40周年 スペシャルライブ**

デビュー40周年を迎えた全国ツアーです。

チケットは **0475-47-3200**  
 フリースタイルプロモーションまで。

時間 / 17:00~ 場所 / ASMO劇場 **全席指定 8,000円**

**11月17日 (金) ~ 11月30日 (木)**  
**ペット写真展 「わが家のアイドル」**

かわいいペットの写真で癒やされよう

フリーペーパーgoogooとのタイアップイベントです。

時間 / 10:00~20:00 場所 / 2階キャンドゥ前催事場 **観覧無料**

暮らし応援オーケストラ 千葉県茂原市高師1735 TEL.0475-25-5511(代表)

ASMO 茂原ショッピングプラザ アスモ

営業時間 **10:00~20:00**  
 レストラン街 タイムステーション **10:00~21:00**

最新の情報は **こちらから**

<https://www.asmo-sc.com>

## 秋の新鮮野菜 続々入荷!!

※イラストはイメージです。

**JA長生農産物直売所 ながいき市場**  
 〒297-0012 千葉県茂原市六ツ野3981-1  
 TEL.0475-44-6800

営業時間 / AM9:00~PM6:00 ● 店休日 (12/31~1/4は休み) ● 駐車場100台完備(第2駐車場含む)

## 母が手がける ウェディングブーケ

母から娘へ今こそ伝えたい、大切な思いをブーケに込めて

Special day 卒業・入学、送別・退職などのフラワーギフト 予約承り中

花とみどりのギフト券 取扱店 慶申間わず、ギフト券として... お花が必要な時に合わせて切花やアレンジメントをご用意できます。

あなたも作れるようになります! **フラワーアレンジメント教室**

楽しんで癒されてコース  
 ちょっぴりお花屋さんコース  
 出張レッスンコース

好評! **ウェディングブーケコース**  
 ご家族や友人にウェディングブーケ・ブートニアの制作。  
 ※詳細はWEB、またはお問い合わせください。

花と雑貨の贈り物 **サブ・ローザ** TEL.0475-26-2397  
 茂原市新小橋178-2 サブ・ローザ

eflora イーフローラ加盟店 お届け先近くのお花屋さんが直接手渡いたします。  
 フジテレビフラワーネット 加盟店 大層なニーズに対応、贈りたいお花がきっと見つかります。

## スピードコース 予約受付 実施中!

	普通車 AT	普通車 MT
スピードコース学生料金	339,100円	352,600円
スピードコース一般料金	349,100円	362,600円

	普通車 AT	普通車 MT	入所時必要金
学生料金	289,100円	302,600円	158,000円
一般料金	299,100円	312,600円	168,000円

※入所時必要金は、入所料・適性検査・教材・学科料金(全額)・技能料金(6時限分)・写真代まで含まれています。  
 ※上記料金は、規定内で卒業した場合の料金(仮免証紙代2,850円が別途必要)です。※消費税込みの料金です。

**茂原自動車教習所** 入所日 <日曜日・木曜日> 午前8時30分、<土曜日> 午後1時30分までにご来所ください。 月曜定休

0475-22-4033・23-7502 検索は ▶ 茂原自動車教習所 検索

## QUOカードGETキャンペーン

令和5年 11/30(木) まで

① 普通車教習料金総額を 現金で入所時一括入金の方 **QUOカード 3,000円 2枚プレゼント!!**

② 普通車入所時必要金を 現金で入所時入金の方 **QUOカード 3,000円 プレゼント!!**

③ 二輪車教習料金総額を 現金で入所時一括入金の方 **QUOカード 3,000円 プレゼント!!** (審査・卒業生割引・セット割引を除く)

無料送迎バス各方面運行 茂原駅東口、毎時送迎ご希望により自宅付近、勤務先まで送迎します。

ゆとりと特典 ゆとりとご持参の方 写真代1,000円サービス



今月の「今日は何の日?」  
**11月11日 ピーナッツの日**

1つの殻に2粒の豆が入っている、千葉県の特産品「落花生」。11月と11日、「11」が二つ重なっていて、ピーナッツが美味しい旬の時期でもあることから全国落花生協会により1985年に制定されました。

## MACS 企画・制作・発行 株式会社マックス

〒297-0074 千葉県茂原市小林1976-2  
 TEL.0475-25-1771 FAX:0475-25-4455  
<https://www.macs-chiba.co.jp/>

GRAPHIC WEB TV/RADIO CM EVENT PORTAL SITE PHOTOGRAPHY PLANNING

パンフレット/ポスター/チラシ/フライヤー/カタログ/パッケージ/ビジネスツール  
 WEBデザイン/ネットショップ開業・運営/リスティング広告/電子ブック  
 TV・ラジオCM イベント・プロモーション  
 まいぶれ茂原市・長生部/まいぶれ横芝光町/ふるさと納税支援事業  
 ドローン撮影/写真撮影 地域型プランニング

次号発行 予定日 2023年 12月1日(金)