



第5回 もばら 冬の七夕まつり 2/9

ちょっと大人な七夕まつり
彦星と織姫が年に1度会うことが許された日、七夕。そんな特別な日を、茂原ではもう1日だけ作りました。「七夕のまち 茂原」が贈る、ちょっと大人な七夕まつり。特別な人と過ごす、特別な体験をあなたに。

会場 豊田川(茂原市役所脇 愛称:天の川)
茂原市役所市民広場及び南側駐車場

開催時間 12:00▶20:00

イルミネーションは2/1(金)~2/14(木) 毎日17:30~21:00

イベント内容等の詳細は、【広報もばら】または、茂原七夕まつり実行委員会 冬の七夕委員会(高工観光課内)にお問い合わせをお願いします。TEL.0475-20-1528



駐車エリア イルミネーションエリア イベントエリア
利用者や住民の方のご迷惑になりますので、近隣の商業施設への駐車はご遠慮ください。必ず指定された駐車場に駐車するようご協力をお願いします。

春のガスまつり 3/9-10

新生活を華やかにするガス機器選びをサポート!

会場 茂原ショッピングプラザ アスモセンターコート

開催時間 10:00▶17:00

※詳細は「春のガスまつりチラシ」または、「大多喜ガスホームページ」にてご案内いたします。

あったかフェア ラストスパート

2019年1月31日まで

大多喜ガス オススメ暖房機を豊富にご用意してお待ちしております。

▶暖房機の在庫が無くなり次第終了となります。



すっきり シンプルなデザイン コンパクト＆軽量設計
Rinnai RC-U5801E
暖房のめやす
木造15畳 / コンクリート造21畳まで
メーカー希望小売価格 83,300円 **フェア特価**

組み合わせでおトク! 6大キャンペーン!

- 1 ほっと割引**
ガス暖房機の購入と同時に暖房用ガス栓の増設をお申込みで通常12,000円+フェア割引!
- 2 新規ご成約キャンペーン**
新規にガス暖房機ご購入でガスファンヒーター+フェア価格から10,000円割引!! ガスストーブ+フェア価格から5,000円割引!
- 3 ガス暖房機グレードアップキャンペーン**
今お使いのガス暖房機から暖房能力の高い暖房機に買い替えの場合7,000円で下取りします。
- 4 ガス暖房機お試しレンタルキャンペーン**
ご購入を検討の方にフェア期間中ガスファンヒーター・ガスストーブを2,000円でレンタルいたします。レンタル期間は近隣のサービスショップにお問い合わせください。
- 5 友達・家族割引キャンペーン**
お友達または別世帯のご家族と同時にガス暖房機をご購入で2,000円割引!
- 6 配送・設置 無料サービス**
キャンペーン①~④ご利用で、ご購入いただいたガス暖房機を大多喜ガス(都市ガス)でご利用いただけるお客さまに限ります。詳しくは近隣のサービスショップにお問い合わせください。

※掲載価格は消費税抜きの価格です。 ※写真はイメージです。

2019 2 February 2月より窓口営業日が変わります!
このたび、茂原サービスセンターでは効率的な店舗運営を図るため、窓口営業日が変わります。
これまで 月~土 ⇒ 2019年2月1日より 月~金 ※祝日を除く 9:00~17:30までとなります。
なお、電話受付業務につきましては、従来通り 月~土 9:00~17:30までとなります。
お問い合わせは ▶ 茂原サービスセンター 茂原市茂原661 TEL.0475-24-6151代

OTAKI GAS お近くの大多喜ガスサービスショップまでお気軽にお問い合わせください。

茂原サービスショップ (営業時間) 9:00~17:30(月~日) (定休日) 年中無休(年末年始は除く) 茂原市道表2-7 TEL.0120-047-528	八千代サービスショップ (営業時間) 9:00~17:30(月~日) (定休日) 年中無休(年末年始は除く) 茂原市八千代2-5-20 TEL.0475-25-0008	町保サービスショップ (営業時間) 9:00~17:30(月~土) (定休日) 日曜日、年末年始 茂原市町保7 TEL.0120-630-830	高師サービスショップ (営業時間) 9:00~17:30(月~日) (定休日) 年中無休(年末年始は除く) 茂原市高師町3-2-8 TEL.0475-23-8587	一宮サービスショップ (営業時間) 9:00~17:30(月~日) (定休日) 年中無休(年末年始は除く) 長生郡一宮町一宮3103 TEL.0475-42-2671
--	---	---	---	--

次回の「ここそらVol.16」は2019年3月発行予定です。お楽しみに!

ホームページはこちら ▶ <http://www.otakigas.co.jp/> 大多喜ガス

「ここそら」を「ご活用ください」

大多喜ガスのライフサポート情報誌

情報発信局 ここそらひろば

ここそらで情報を発信しませんか!
大多喜ガスご利用者にお届けしている「ここそら」は折込チラシ以外のユーザーの方にも届くので、訴求効果が高まります。
サークルの生徒募集、イベント案内等の情報紹介に「ここそら」をぜひご活用ください

掲載例

- 第13回 BeE Market
2月3日(日) 10:00~15:00
場所: 大多喜ガスショールームBeE
- 入場料: 無料
素敵なお店がたくさん集まります! BeEで、美味しいもの・楽しいことを発見してください!
- ☎043(291)1510
- <https://otakigas-fan.com/>

- …メインタイトル(25文字2行まで)
- …25文字5行(開催日(曜日)・時間・場所・入場料(参加費)・イベント内容などを掲載)
- …連絡先
- …ホームページアドレス・メールアドレス・QRコード

掲載をご希望の方は、下記お問い合わせ先よりお気軽にお問い合わせください。
お申し込み・お問い合わせ 専用お申し込みフォーム
大多喜ガスショールームBeE(ビー)
TEL.043-291-1510
受付時間/10:00~17:00(土・日・祝を除く)

Good Life with Gas.

ここそら

coco sora

大多喜ガスのライフサポート情報誌【ここそら】

2019 1 月号

Vol.15

茂原エリア版

隔月発行

企画・発行: 大多喜ガス株式会社

Webで最新情報配信中!!
OTAKI GAS FAN 大多喜ガスファン 検索

LINEUP

ENE・FARM エネファーム ユーザーインタビュー type S
エネファーム導入事例のご紹介

2/1 START 4/30まで
Happy Kitchen Fair
話題の商品から、おすすめ商品まで! フェアだけの特別価格でご提供

2019年3月-4月コース受付開始
料理教室 Cooking Studio 親子フッキング教室開催

「大多喜ガスの電気」3つのポイント/料金プラン

第5回 もばら 冬の七夕まつり
春のガスまつり/あったかフェア 3/9-10 2019年1月31日まで
ラストスパート

茂原サービスセンター 2月より窓口営業日が変わります!



OTAKI GAS 大多喜ガスの電気

大多喜ガスが低圧電気の供給を開始します。
「ここそら1月号」では、おトクなポイントと料金プランをご紹介します。

ガスも電気も大多喜ガスで安心

供給開始
2019年4月予定

6~7ページをご覧ください



ENE-FARM USER'S VOICE

お客さまの声

ご家庭の電気代を約7割削減するというエネファーム。今回は早速エネファームを設置されたお客さまに効果などを伺ってみました。



市原市 Y様
家族構成: 2名(ご夫婦)
インタビュー: 2018年11月(導入1ヶ月後)

Q. アイシン製のエネファームをどこで知りましたか?

A. もともとエネファーム自体に興味はもっていませんでした。今、使っている湯沸かし器が年数も経っていたので、壊れる前に取り換えた方がいいと思っていた時に電気給湯器「エコキュート」に取り換えるつもりでした。その前に興味があったエネファームも見てみようかと大多喜ガスへ見に行きました。すると「もうすぐ新しいタイプが出ます」ということで、それはぜひ教えてほしいと思い、それが一番のきっかけになりました。メーカーにこだわりはありませんでしたが、その時に新しいタイプはアイシン製ということを知りました。アイシンといえばトヨタ自動車のだっ!と興味を持ちました。エネファームの効率の良さというのは前から注目していましたので関心がさらに高まりました。

Q. リモコンを見ることで何か変わりましたか?

A. 送電(買う電力)をゼロにしたいと余分な照明を消したりという意識が働きますね(笑)

Q. エネファームの使用前後の検針票をみて比較させてください。

A. 以前はIHだったコンロもガスに変え、トースターもガスコンロのグリルを使うようになったので、電気量は相当違うと思います。電気を上手に使う意識が高まったと思います。「電気からガスでできることはガス」にも変わりましたね(笑)

電気ご使用量のお知らせ		エネファーム使用前	
30年10月分	使用量 318 kWh	請求予定金額	9,165円
基本料金	1,231円20銭	うち消費税等(別添)	679円
電灯料	2,342円40銭	基本料金	1,231円20銭
電力12段階料金	4,680円00銭	電灯料	2,342円40銭
電圧12段階料金	5,407円36銭	基本料金	1,231円20銭
再エネ発電促進料	442円02銭	電灯料	2,342円40銭
	922円	電力12段階料金	4,680円00銭
		電圧12段階料金	5,407円36銭
		再エネ発電促進料	442円02銭
		合計	9,165円

電気ご使用量のお知らせ		エネファーム使用后	
30年10月分	使用量 81 kWh	請求予定金額	2,845円
基本料金	1,231円20銭	うち消費税等(別添)	165円
電灯料	2,107円	基本料金	1,231円20銭
電力12段階料金	1,581円28銭	電灯料	2,107円
電圧12段階料金	92円34銭	電力12段階料金	1,581円28銭
再エネ発電促進料	234円	電圧12段階料金	92円34銭
		再エネ発電促進料	234円
		合計	2,845円

Q. では実際に導入の決め手となった理由は?

A. アイシン製のエネファームだったというのが大きなポイントでした。システムも確認しました。さらに小倉工業さん(大多喜ガス姉崎サービスショップ)に取り付けをやってもらえるのは信頼・安心度が高かったです。

Q. 実際に使用してみていかがでしょうか?(使用期間: 1ヶ月経過)

A. リモコンのパネルに出てくる情報は目に見えて興味深いです。毎日お風呂に入りながらゆっくりチェックしてしまいます。

電気代を約70%減

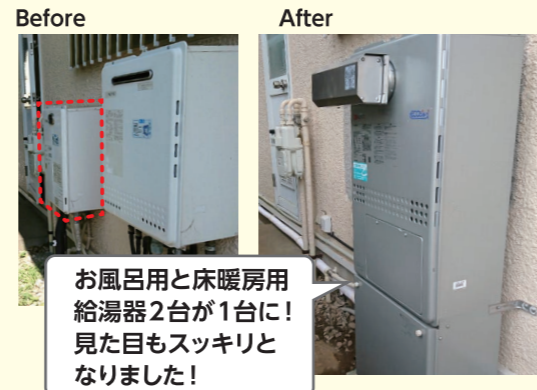

Before After
お風呂用と床暖房用給湯器2台が1台に! 見た目もスッキリとなりました!

担当者の無理を聞いていただき、エネファーム前でのワンショット!

インタビューにご協力いただきありがとうございました!

次回もお楽しみに!
DON'T MISS IT!

家庭で“電気を作る”暮らしを日常に。

ENE-FARM type S

マイホーム発電のエネファームなら

1年間の電気代を約7割削減!

※弊社光熱費シミュレーションにて算出

どのくらいメリットがあるか
まずは、光熱費シミュレーションから
はじめませんか?

Webからお申込みいただき、結果はメールでの返信も可能です。

お問合わせは 大多喜ガス エネファーム担当まで

TEL.043-291-1510

営業時間 年中無休 10:00~17:00 (年末年始除く)

2019年大多喜ガスフェアスケジュール

年間スケジュールで暮らしの快適をお得に計画!



GREAT SALE

春のフェア

WAPPY KITCHEN 2019

2019年2月1日(金)~4月30日(日)

春は子どもたちのお弁当がはじまったり、仕事も学校も元気に頑張るには朝ごはんが大切だったり、お料理をしっかりしないと!と見直すタイミング... 毎日のコトだから、今どきの便利機能でお料理をもっと美味しく・楽しく・楽ちんに! 春のフェア「ハッピー・キッチンフェア2019」がはじまります!

話題の商品から、おすすめ商品まで! フェアだけの特別価格でご提供

6大キャンペーン

2019年春 ハッピー・キッチンフェアで びっくりするほど 気分も料理も大変身!

1 初めて割キャンペーン

新規対象のガス機器をご購入の場合

☑ ガスオーブン 8,000円 off
☑ 炊飯器・ジャー 5,000円 off

※購入後のガス機器を大多喜ガス(LPGを除く)でご利用いただけるお客さまに限り。

2 グレードアップキャンペーン

ご使用中のテーブルコンロからビルトインコンロへ買い替えた場合

10,000円/台で下取り

※購入後のガス機器を大多喜ガス(LPGを除く)でご利用いただけるお客さまに限り。

3 ファンサイト限定割引

Web「大多喜ガスファン」でご成約アンケートにお答えいただいた方に

購入機器の価格から3,000円をお値引き

※アンケートに答えておトクしちゃう!

4 購入前体験キャンペーン

ビルトインコンロの購入をご検討中のお客さまを対象に

無料調理体験 [予約制]

各メーカーの特長をお伝えし、お客さまにピッタリのガスコンロをご提案いたします。

※大多喜ガスショールーム(BeE(ビー))、ガス機器体験サロン(Brumme(ブリューム))にて体験できます。

5 大多喜ガス料理教室にご招待

フェア期間中にビルトインコンロ(ハイグレード)をご購入した場合

料理教室ご招待券プレゼント

※招待券の有効期限は2019年12月31日までとなります。 ※お申し込み方法は料理教室の運用方法に準じます。

6 エネファーム成約キャンペーン

フェア期間中にエネファームを成約した場合

フェア対象商品

テーブルコンロ、ビルトインコンロ、ガスオーブン、食器洗い乾燥機、浄水器の中からいずれか1品をプレゼント!!

※購入後のガス機器を大多喜ガス(LPGを除く)でご利用いただけるお客さまに限り。

例えば

リンナイ製ガスオーブン RSR-S14C-Bをご購入の場合

メーカー希望小売価格 160,000円のところ

フェア特価 111,000円 (※希望価格)

「初めて割キャンペーン」8,000円割引

「ファンサイト限定割引」3,000円割引

併用で11,000円割引!!

なんと!!

37%割引

100,000円 (※希望価格)で

ご購入いただけます。

リンナイ製ビルトインコンロ RS31W27P12DVW(マイトーン)をご購入の場合

メーカー希望小売価格 145,000円のところ

フェア特価 88,500円 (※希望価格)

「グレードアップキャンペーン」10,000円下取り

「ファンサイト限定割引」3,000円割引

併用で13,000円割引!!

メーカー希望小売価格の

48%割引

75,500円 (※希望価格)で

ご購入いただけます。

※別途部材費、取付工事費及びガス工事費がかかります。 ※取外し費用、処分費用はご負担いただけます。

※フェア特価についてはお近くのサービスショップにお問い合わせください。 ※掲載価格は消費税抜きの価格です。

※写真はイメージです。

サービスショップ情報・詳細はWebで 大多喜ガスファン

大多喜ガスの料理教室

Cooking studio 生徒さん募集

料理教室のお申し込みはこちら

料理教室のさらに詳しい情報やイベントや体験、楽しい情報がいっぱいのWEBサイト!

大多喜ガスファン OTAKI GAS FAN

茂原教室のお申し込みはこちら



開催場所 大多喜ガス 茂原サービスショップ

茂原市道表2-7



時間 10:30~13:30

※終了時間は前後する場合がございます。予めご了承ください。

申込方法 インターネットまたは、窓口よりお申し込みください。

締め切り 2019年2月6日(水)

- 結果は2月下旬頃に郵送にてご連絡いたします。
- 応募者多数の場合は抽選となります。
- 締め切り日を過ぎて定員に満たない場合は、引き続き受付しております。
- 料理写真はイメージです。

お問い合わせ BeE クッキングスタジオ
TEL.043-291-1510
受付時間/10:00~17:00(土・日・祝を除く)

茂原教室コースのご案内

手軽に作れる、でもおいしい!
お手軽クッキング(アンコール)



【講師】中村 美香
8名 ¥2,500円

コースNo. 1 4/16

コースNo. 2 4/17

- 和風オムライス
- 鶏のから揚げ
- 梅おろしソース 他

煮る・焼く・蒸す・揚げる・炙る...

調理方法はさまざまですが、どれも「美味しく」するための料理の魔法。炎を使った調理を大切にしながら、最新のガスコンロで、もっと楽しく・家族の健康・子どもの食育に活かす料理を学んでください。



千葉教室コースのご案内

開催場所 大多喜ガス ショールームBeE
クッキングスタジオ
千葉市緑区おゆみ野3-12-1

駐車場完備JR緑塚駅から徒歩約7分

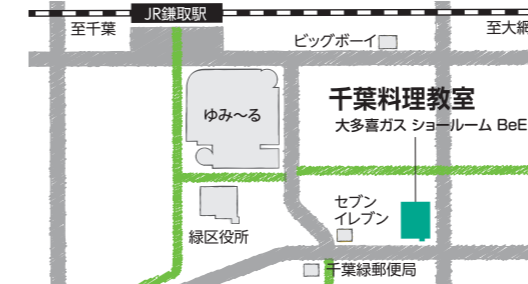

時間 10:30~13:30

※コースNo.4 夜間料理教室のみ19:00~21:00となります。※終了時間は前後する場合がございます。予めご了承ください。

※申込方法・締め切り・お問い合わせは茂原教室と共通です。

千葉教室のお申し込みはこちら



Special イタリアンシェフが教える 魅せられる女性の尽くし飯

【講師】ベッセアズロー青い魚〜総料理長 佐々木 遥太
20名 ¥3,000円

コースNo. 3 4/22

- お手軽ローストビーフ
- ブルスケッタ
- 酢わないモクテル

講師からの一言
日々大切な誰かの為に着ている、作りたいおんなさんの「尽くし飯」をすぐに作りたくなるアロのコツや盛り付け、ドリンクやデザートも楽しく学べます。

日中はお仕事で時間がとれない方に
夜間料理教室 ※開催時間 19:00~21:00

【講師】安西 早葉・中村 美香 16名 ¥3,000円

★フンドリンク(アルコール付) ノンアルコール、ソフトドリンクもご用意しております。

コースNo. 4 4/12

- 春サラダ〜苺ソース
- 牛肉のステーキ シャピビニオンソース
- しらすとレンコンのライスピッツァ
- ベリーベリーカップケーキ

「作る」楽しさを感じて
パンの時間

【講師】近藤 裕子 12名 ¥2,500円

コースNo. 6 3/6

- ミックススペアのフロアージュカップ
- ポリウムサラダカップ

コースNo. 7 4/17

お持ち帰りいただけます

旅先で出会うごちそうを簡単に食卓で!
旅するKitchen

【講師】山口 多映子 24名 ¥3,000円

コースNo. 8 4/20

名古屋のごちそう

- ひつまぶし
- 鶏手羽先の甘ダレ揚げ
- 香キャベツのお漬物

講師からの一言
焼き立てのウナギを家庭で簡単に再現します。炭火がなくても、身はジューシーな手羽先もコツさえ覚えればお店の味に!

Paloma 「輝く」という名のコンロ BRillio・BRillioα 誕生。

PD-701WS-75Cシリーズ 希望小売価格 175,000円(税別) PD-701WS-75GK 希望小売価格 182,000円(税別)
PD-701WS-60Cシリーズ 希望小売価格 170,000円(税別) PD-701WS-60GK 希望小売価格 177,000円(税別)



細くすっきり魅せる新アルミフレームのハイバーガラスコートトップ。高級感と調和を兼ね備えたジュエリースリルバーのフェイスカラー。

ゆとりなイドグリルを使って調理ができるラック(サングリアレッド)を同梱。



「ラ・クック」ひとつで 毎日の料理を楽に、楽しくします。

料理を楽しく、お手入れを楽に。ラ・クックが「楽」なのは、きちんと理由がありました。

Point 01 波形プレートで美味しくヘルシー! 表面は丈夫で耐久性に優れ、汚れにも強い「Wセラミックコート」。

Point 02 食器を使わずそのまま食卓へ! 食器を使わず食卓へ出せるので、洗い物も減って助かります。

Point 03 便利なふた付き&ハンドル付き! ふた付きなので、グリル庫内も汚れません。ハンドル付きで、持ち運びもラク。

Point 04 調理臭を低減し、いつでも使いやすい! ふた付きたら、「ニオイ」を低減。グリル庫内の油汚れも抑えます。

Point 05 専用クッキングシートで、さらにお手入れラク! お料理がくっつきにくく、後片付けもラクになります。

DUSKIN 喜びのタネをまこう

ダスキンポーソニー 千葉営業所は 大多喜ガスショールームBeE

BeE Marketに 出店します

開催日 2月3日(日)

台所用スポンジ 販売いたします。

丈夫で長持ち、経済的。ダスキンが誇る人気商品!

ご家庭では難しい頑固な油汚れもスッキリ! レンジフードが驚くほどキレイに。

レンジフード クリーニング

レンジフードはキッチンの中でもっともおそうじがしにくい場所。でも油汚れが目詰まりをおこしたフィルターをそのままにしていたら効率的に換気できません。おそうじが困難なフィルターをはじめ、油汚れでベトベトになったファン、フードの内側まで、各パーツを全て取り外し、徹底的に洗浄します。

レンジフードまたはフード付き換気扇1台(幅95cm未満) 18,360円(税抜き17,000円)

ダスキンポーソニー 千葉営業所にてレンジフードクリーニングをお申し込みいただいた方に「台所用スポンジ(1個入り)プレゼント!」プレゼントは、レンジフードクリーニング終了後のお渡しとなります。



ダスキン レントール 千葉ステーション

チャイルドシートやベビーベッドをお子様の成長に合わせてレンタルできるので便利です。



お問い合わせ ☎0120-068-105

☎0120-22-0107

ダスキンレントオール千葉ステーション 検索

大多喜ガスは、総合エネルギー事業を推進する一環として家庭用を中心とする低圧電気の販売を始めます。

ガスとともに私たちの暮らしに欠かせない電気。
「大多喜ガスの電気」で電気料金の見直しをしませんか？
「大多喜ガスの電気」の低圧電気の供給開始は2019年4月を予定しております！
今回は「大多喜ガスの電気」に切り替えるポイントと料金プランについて紹介します。
事前申込の方法等は、次回の「ここそら3月号」でお知らせいたします。

「大多喜ガスの電気」に切り替える3つのポイント



Point 1 大多喜ガスの電気はおトク!

「大多喜ガスの電気」が提供するおトクな料金価格により、月々の電気料金の削減が可能です。^(※)
大多喜ガスでは、当社が出資している五井コストエナジー(株)五井発電所と独自に契約した電源を確保する等コスト最適化を目指した電源の調達により、お客さまに最適な電気料金をご提供いたします。

※お客さまの電気の使用パターンや使用量によってはおトクにならない場合がございます。現在の電気料金と「大多喜ガスの電気」の電気料金を比較いただきご確認ください。

従来電気料金との年間比較

おトク! 約5,000円(税込)

電力使用量 372kWh/月の使用で
約4.0%の年間メリット

おトク! 約8,000円(税込)

電力使用量 468kWh/月の使用で
約5.0%の年間メリット

おトク! 約10,000円(税込)

電力使用量 545kWh/月の使用で
約5.4%の年間メリット

条件: 東京電力エナジーパートナー様の40アンペアの契約電流にて試算。口座振替割引5.4%/月(税込)が含まれています。また、当社の基本料金から**270円/月(税込)のセット割引**が含まれています。

Point 2 大多喜ガスの電気は手続きカンタン!

お客さまは**大多喜ガスへご連絡いただくだけ!**あとは**大多喜ガスにおまかせください!**

電気契約の切り替え時には、書類手続きだけで契約変更できます。^(※1)
書類は大多喜ガスが用意いたします。お客さまにご用意いただく必要はございません。^(※2)
原則、初期導入コストはかかりません。^(※3)

※1 「大多喜ガスの電気」をご契約できるお客さまは、当社との間でガス使用契約が存在する方となります。
※2 書類に必要な情報はご提供いたします。
※3 特別な工事が発生する場合などは、お客さまに費用をご負担いただく場合がございます。



Point 3 大多喜ガスの電気は安心!

「大多喜ガスの電気」に切り替えたいだけでも、電気の品質・信頼性は従来どおりです。現在の電力会社の送電網を利用して電気をお届けしますので、**供給安定性はこれまでと全く変わりません。**

万が一**大多喜ガスが電気を調達する発電所等の発電量が不足しても、既存の電力会社が発電量をカバーします。**



■電気販売と電気供給のしくみ

発電事業者等 → 送配電事業者 → 小売供給契約 → お申込み受付 → 大多喜ガスの電気(小売電気事業者) → お客さま

「乾かす。」ただそれだけなのに、こんなに便利!!

大多喜ガス 衣類乾燥機キャンペーン
2019年11月1日(火)～12月31日(火)

たっぷり乾燥の8kgタイプ新登場!!
2019年1月発売予定

家中の洗濯物を一度にまとめて乾燥!
はっぴい乾太くん
Rinnai RDT-80
メーカー希望小売価格 158,000円

天気が悪い日に洗濯物を抱えて外に出るのは大変...
「ガス」の乾太くんでご自宅をランドリーに!!

コインランドリー 1回500円 週2日利用
1ヶ月で4,000円

はっぴい乾太くん 毎日1回使用
1ヶ月で1,740円

なんと 1年間で約27,000円以上も差が出ます!

低コストだから家計にやさしい
乾燥1回あたり **わずか約58円**

※大多喜ガス内房地区料金(105.84円/㎡)に基づき算出。
電気料金 従量電灯B25.91円/kWh(基本料金は加算せず)(大多喜ガス調べ)
条件: 実用衣類8kg RDT-80・標準コース、1日1回使用で算出(ランニング調べ)

乾太くんを使用しているお客さまの満足度 **約95%**
※2011年6月 大阪ガス調べ

ガス衣類乾燥機はリースでもご利用いただけます。 **大多喜ガス パリユアプラン2**

「大多喜ガスの電気」料金プラン

「大多喜ガスの電気」に変えれば電気代をもっと節約できるかも!

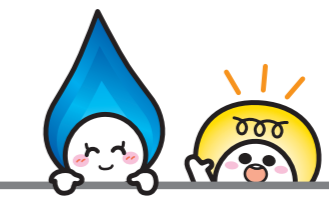

うち お家ぽっ!ぱっ!プラン

現在のご契約が東京電力エナジーパートナー(株)の**従量電灯B相当**
約4.0~5.4%の年間メリット 約5,000円(税込)~10,000円(税込)おトク!

■東京電力エナジーパートナーの従量電灯B相当から切り替えの方向けの料金プランです。
■主に一般家庭向けの契約電流が30~60アンペアの料金プランです。(基本料金に当社の都市ガスまたはLPガスとのセット割*の適用が可能な料金プラン。)
■家庭や商店、飲食店等で電気の使用量が多いお客さまほどおトクです。

※セット割とは、当社都市ガスまたはLPガスのお客さまが「大多喜ガスの電気」の電気契約をいただいた場合に、各電気料金プランにおいて毎月お支払いいただく**基本料金から「割引額」270円/月(税込)**を差し引いてご請求さしあげるものです。

料金プラン	区分	単位	料金(税込)
基本料金(1ヶ月あたり)	契約電流	30A	1契約 842.40円
		40A	1契約 1,123.20円
		50A	1契約 1,404.00円
		60A	1契約 1,684.80円
電力量料金	1段	120kWhまで	1kWh 23.24円
	2段	120kWhを超え350kWhまで	1kWh 24.10円
	3段	350kWhを超えたもの	1kWh 27.83円

条件: 東京電力エナジーパートナー様の40アンペアの契約電流にて試算。口座振替割引5.4%/月(税込)が含まれています。また、当社の基本料金から270円/月(税込)のセット割が含まれています。

みせ お店ぽっ!ぱっ!プラン

現在のご契約が東京電力エナジーパートナー(株)の**従量電灯C相当**
約7.3%の年間メリット 約27,200円(税込)おトク! 電力使用量1,000kWh/月の使用 契約容量10kVA

■東京電力エナジーパートナーの従量電灯C相当から切り替えの方向けの料金プランです。
■主に商店、事務所、飲食店、マンション共有部など、電力を多くご使用になる契約容量6kVAより大きいお客さま向けの料金プランです。(基本料金に当社の都市ガスまたはLPガスとのセット割*の適用が可能な料金プラン。)

料金プラン	区分	単位	料金(税込)
基本料金(1ヶ月あたり)	契約容量	1kVA	280.80円
電力量料金	1段	300kWhまで	1kWh 23.60円
	2段	300kWhを超えたもの	1kWh 27.00円

みせ お店パワープラン

現在のご契約が東京電力エナジーパートナー(株)の**低圧電力相当**
約7.8%の年間メリット 約6,000円(税込)おトク! 電力使用量60kWh/月の使用 契約電力5kW

■東京電力エナジーパートナーの低圧電力相当から切り替えの方向けの料金プランです。
■モーターや大型エアコン等の動力をお使いの商店、事務所、工場など、電力を多くご使用になる契約電力50kW未満のお客さま向けのプランです。(基本料金に当社の都市ガスまたはLPガスとのセット割*の適用が可能な料金プラン。)

料金プラン	区分	単位	料金(税込)
基本料金(1ヶ月あたり)	契約電力	1kW	1,046.52円
電力量料金	1段	[契約電力×110] kWhまで	1kWh 15.37円
	2段	[契約電力×110] kWhを超えたもの	1kWh 23.90円

■夏季とは、毎年7月1日から9月30日までをいい、その他とは、毎年10月1日から翌年6月30日までをいいます。
■[契約電力×110]kWhを超えたものとは、例えば、契約電力5kWのお客さまの場合は、第1段階料金の適用は550(5kW×110)kWhまでとなり、550kWhを超える電力使用量が第2段階料金の適用となります。

お申し込み方法は次号(ここそら3月号)で紹介するよ!

電気料金の計算方法

電気料金は、契約電力等に応じた基本料金と、その月の使用電力量に応じて計算する電力量料金の合計に、再生可能エネルギー発電促進賦課金を加えたものとなります。なお、電力量料金は燃料価格の変動に応じて、「燃料費調整額」を加算あるいは差し引きして計算いたします。「ガス・電気セット割」の適用がある場合には、基本料金が割引となります。
※セット割とは、当社都市ガスまたはLPガスのお客さまが「大多喜ガスの電気」の電気契約をいただいた場合に、各電気料金プランにおいて毎月お支払いいただく基本料金から「割引額」を差し引いてご請求さしあげるものです。

基本料金
ガス・電気セット割

+

電力量料金
電力量料金単価×使用量
±
燃料費調整額×使用量

+

再生可能エネルギー
発電促進賦課金
単価×使用量

=

電気料金

「大多喜ガスの電気」に関するお問い合わせ

シミュレーションのご相談/お申し込み など

受付時間: 9:00~17:30(日・祝日・当社所定休業日を除きます)

メールでのお問い合わせ ▶ otaki@k-and-o-energy.co.jp

茂原サービスセンター ▶ 茂原市茂原661 TEL.0475-24-6151

市原サービスセンター ▶ 市原市五井東3-12-5 TEL.0436-24-1221

千葉サービスセンター ▶ 千葉市緑区おゆみ野3-12-1 TEL.043-291-1143

八千代サービスセンター ▶ 八千代市大和田新田346 TEL.047-482-7235

成東サービスセンター ▶ 山武市成東650-7 TEL.0475-82-0800

※サービスセンターの代表番号は、当社お客さまサポートセンターに自動転送し対応させていただきます。

小売電気事業者: 大多喜ガス株式会社 登録番号A0503

ガス管破損事故を防ぐために!

大多喜ガスからの大切なお願いです。

敷地内での車庫の築造、造園、家屋の解体・増改築、整地等の工事中に誤ってガス管を破損する事故が増えています。

工事をする前に 大多喜ガスに、事前にご連絡いただきますと、以下の対応をいたします。

- 1 ガス管位置の調査、明示
- 2 管にガスが通じているかどうかの確認
- 3 不要なガス管の撤去(有償)
- 4 工事の際の立会い
- 5 ガス管の防護指導 等を行います。

※ガス管等の撤去・移設が必要な場合には、費用負担をお願いいたします。

万一ガス管を破損した場合は

- 粘土・ウエス・テープ等で仮止めしてください。
- 分岐ガス栓またはメーターガス栓の閉止を行い、火災や爆発が起こらないよう「火気の使用を厳禁」し、大多喜ガスの係員が到着するまで現場を監視してください。

もしもの時は

ガス漏れ通報専用電話 大多喜ガス株式会社

茂原事業所(原一宮・大多喜・成東) 千葉事業所(市原)
tel.0475-23-5147 tel.0436-24-1225

千葉事業所(千葉) 八千代事業所
tel.043-291-1807 tel.047-482-7236

