

オータキホットニュース
OTAKI HOT NEWS

あったかフェア ラストスパート

2019年1月31日まで

いよいよ最後のチャンス!

大多喜ガスが
オススメする暖房機。
キャンペーンを上手に活用して
おトクに購入しましょう!!
この機会をお見逃しなく!

もう、手放せない!
ひと味違う快適さ!!

ガスファンヒーター・ストーブ
満足度 **94%**

※リサーチ元【熱と暮らし通信
「冬の冷えと暖房事情」に関する
意識調査】より

ガスファンヒーターは
あなたがただけじゃない!

ガス暖房がHOTな4つの理由!!

- 1 快適**
水蒸気が発生するから
空気が乾燥しません。
- 2 簡単**
燃料補給の手間は
かかりません。
- 3 速暖**
スイッチONから5秒で
ポカポカ温風。
- 4 安全**
セーフティ機能で
危険を回避。

ガスファンヒーターを
購入するなら!

組み合わせておトク! 6大キャンペーン!!

- 1 お試しレンタルキャンペーン**
ご購入を検討の方にフェア期間中ガスファンヒーター・
ガスストーブを**2,000円**でレンタルいたします。
※レンタル期間は各サービスショップへお問い合わせください。
- 2 新規ご成約キャンペーン**
ガスファンヒーターを新規ご購入で**フェア特価から10,000円割引!!**
ガスストーブを新規ご購入で**フェア特価から5,000円割引!!**
※未使用ガス栓がある、または新たにガス栓を増設するお客様が対象となります。
- 3 グレードアップキャンペーン**
今お使いのガス暖房機より能力の高いガス暖房機に
買い替えの場合**7,000円**で下取りします。
- 4 友達・家族割キャンペーン**
友達や家族と同時にガス暖房機ご購入で
2,000円割引!!
- 5 ほっと割引**
ガス暖房機ご購入と同時にガス栓の増設を
お申し込んだ場合**通常12,000円+フェア割引!!**
- 6 配送・設置・説明サービス**
ガス暖房機ご購入でご希望に応じて専門スタッフが
配送から設置、機能説明を行います。

.....是非、お近くのサービスショップへご来店ください。.....

※各キャンペーンはご購入後の商品を大多喜ガスの都市ガスでご利用いただけるお客様のみ対象となります。 ※フェア期間中に対象商品をご成約いただいた場合に限りです。
※掲載価格は消費税抜きの価格です。 ※フェア特価についてはお近くのサービスショップにお問い合わせください。 ※写真はイメージです。

2019 新春 キャンペーン期間

2019年1月1日～1月31日

寒さが厳しくなるこの季節。
ガス展でファンヒーターご購入を逃して
しまった方必見! とってもお得な期間です!

リビングでも
個室でもOKの
おすすめサイズ



**NORITZ
GFH-4005S**
暖房のめやす▶木造11畳/コンクリート造15畳まで
オープン価格 **フェア特価**

シンプルデザインの
省エネ
ガスファンヒーター



**NORITZ
GFH-5802S**
暖房のめやす▶木造15畳/コンクリート造21畳まで
メーカー希望小売価格 85,800円 **フェア特価**

その他展示もごさいます。是非、お近くのサービスショップへご来店ください。
※数に限りがございます。売り切れ次第終了となりますのでご了承ください。

大多喜ガスのライフサポート情報誌 「ここそら」を ご利用ください



情報発信局 ここそらひろば

ここそらで情報を発信しませんか!
大多喜ガスご利用者にお届けしている「ここそら」は
折込チラシ以外のユーザーの方にも届くので、
訴求効果が高まります。
サークルの生徒募集、イベント案内等の情報紹介に
「ここそら」をぜひご利用ください

掲載例

- 第13回 BeE Market**
2月3日(日) 10:00～15:00
場所: 大多喜ガスショールームBeE
- 入場料: 無料
素敵なお店がたくさん集まります! BeEで、美味し
いもの・楽しいことを発見してください!
- ☎043(291)1510
- https://otakigas-fan.com/

1...メインタイトル(25文字2行まで)
2...25文字5行(開催日(曜日)・時間・場所・
入場料(参加費)・イベント内容などを掲載)
3...連絡先
4...ホームページアドレス・メールアドレス・QRコード

掲載をご希望の方は、下記お問い合わせ先よりお気軽
にお問い合わせください。
お申し込み・お問い合わせ
大多喜ガスショールームBeE(ビー)
TEL.043-291-1510
受付時間/10:00～17:00(土・日・祝を除く)

専用
お申し込み
フォーム



Good Life with Gas.

ここそら

coco sora

大多喜ガスのライフサポート情報誌【ここそら】

Webで最新情報配信中!!
OTAKI GAS FAN 大多喜ガスファン 検索



千種千消天然ガス
OTAKI GAS

2019 1 月号
Vol.15
八千代エリア版
隔月発行

企画・発行: 大多喜ガス株式会社

LINEUP

ENE・FARM エネファーム
type S ユーザーインタビュー
エネファーム導入事例のご紹介

2/1 START 4/30まで
Happy Kitchen Fair
話題の商品から、おすすめ商品まで!
フェアだけの特別価格でご提供

2019年3月-4月コース受付開始
料理教室 Cooking Studio 親子
フックینگ 教室開催

「大多喜ガスの電気」3つのポイント/料金プラン

2019.1.31まで開催中
あったかフェアラストスパート
2019新春キャンペーン キャンペーン期間
2019年1月1日～1月31日





大多喜ガスの電気

大多喜ガスが低圧電気の供給を開始します。
「ここそら1月号」では、
おトクなポイントと料金プランをご紹介します。

ガスも電気も大多喜ガスで安心
**供給開始
2019年4月予定**
6～7ページをご覧ください

千種千消天然ガス
OTAKI GAS

お近くの大多喜ガスサービスショップまで
お気軽にお問い合わせください。

<p>八千代中央サービスショップ</p> <p>〈営業時間〉9:00～17:30(月～日) 〈定休日〉年中無休(年末年始は除く)</p> <p>八千代市大和田新田346 (八千代サービスセンター内)</p> <p>0120-360-808</p>	<p>村上サービスショップ</p> <p>〈営業時間〉9:00～17:30(月～日) 〈定休日〉年中無休(年末年始は除く)</p> <p>八千代市村上団地2-10-101</p> <p>0120-390-619</p>	<p>高津サービスショップ</p> <p>〈営業時間〉9:00～17:30(月～日) 〈定休日〉年中無休(年末年始は除く)</p> <p>八千代市高津団地1-15-105</p> <p>0120-885-074</p>
--	--	--

次回の「ここそらVol.16」は2019年3月発行予定です。お楽しみに!

ホームページはこちら▶ <http://www.otakigas.co.jp/> 大多喜ガス



ENE-FARM USER'S VOICE

お客さまの声

ご家庭の電気代を約7割削減するというエネファーム。今回は早速エネファームを設置されたお客さまに効果などを伺ってみました。



市原市 Y様
家族構成: 2名(ご夫婦)
インタビュー: 2018年11月(導入1ヶ月後)

Q. アイシン製のエネファームをどこで知りましたか？

A. もともとエネファーム自体に興味はもっていませんでした。今、使っている湯沸かし器が年数も経っていたので、壊れる前に取り換えた方がいいと思っていた時に電気の給湯器「エコキュート」に取り換えるつもりでした。その前に興味があったエネファームも見てみようかと大多喜ガスへ見に行きました。すると「もうすぐ新しいタイプが出ます」ということで、それはぜひ教えてほしいと思い、それが一番のきっかけになりました。メーカーにこだわりはありませんでしたが、その時に新しいタイプはアイシン製ということを知りました。アイシンといえばトヨタ自動車のだっ！と興味を持ちました。エネファームの効率の良さというのは前から注目していましたので関心がさらに高まりました。

Q. リモコンを見ることで何か変わりましたか？

A. 送電(買う電力)をゼロにしたいと余分な照明を消したりという意識が働きますね(笑)

Q. エネファームの使用前後の検針票をみて比較させてください。

A. 以前はIHだったコンロもガスに変え、トースターもガスコンロのグリルを使うようになったので、電気量は相当違うと思います。電気を上手に使う意識が高まったと思います。「電気からガスでできることはガスでも変わりましたね(笑)」

電気ご使用量のお知らせ		エネファーム使用前	
30年10月分	使用量 318 kWh	請求予定金額	9,165円
基本料金	1,231円20銭	うち消費税等(別添)	679円
電灯料	2,342円40銭	基本料金	2,845円
電力12段階料金	4,680円00銭	うち消費税等(別添)	210円
電圧12段階料金	5,407円36銭	基本料金	1,123円20銭
再エネ発電促進料	442円02銭	電力12段階料金	1,581円28銭
	922円	電圧12段階料金	92円34銭
		再エネ発電促進料	234円

電気ご使用量のお知らせ		エネファーム使用后	
30年10月分	使用量 81 kWh	請求予定金額	2,845円
基本料金	1,231円20銭	うち消費税等(別添)	679円
電灯料	2,342円40銭	基本料金	2,845円
電力12段階料金	4,680円00銭	うち消費税等(別添)	210円
電圧12段階料金	5,407円36銭	基本料金	1,123円20銭
再エネ発電促進料	442円02銭	電力12段階料金	1,581円28銭
	922円	電圧12段階料金	92円34銭
		再エネ発電促進料	234円

Q. では実際に導入の決め手となった理由は何ですか？

A. アイシン製のエネファームだったというのが大きなポイントでした。システムも確認しました。さらに小倉工業さん(大多喜ガス姉崎サービスショップ)に取り付けをやってもらえるのは信頼・安心度が高かったです。

Q. 実際に使用してみていかがでしょうか？(使用期間: 1ヶ月経過)

A. リモコンのパネルに出てくる情報は目に見えて興味深いです。毎日お風呂に入りながらゆっくりチェックしてまいります。

電気代を約70%減

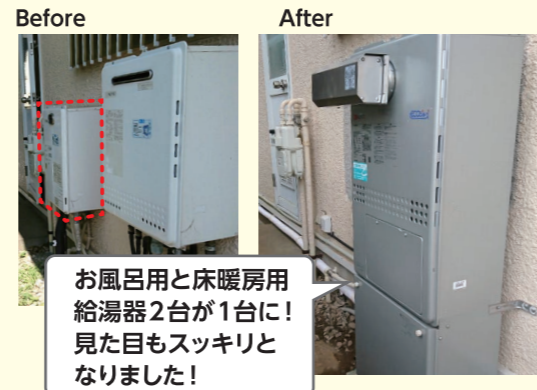

Before After
お風呂用と床暖房用給湯器2台が1台に！見た目もスッキリとなりました！



担当者の無理を聞いていただき、エネファーム前でのワンショット！

次回もお楽しみに！
DON'T MISS IT!

家庭で“電気を作る”暮らしを日常に。

ENE-FARM type S

マイホーム発電のエネファームなら
1年間の電気代を約7割削減!

※弊社光熱費シミュレーションにて算出

どのくらいメリットがあるか
まずは、光熱費シミュレーションから
はじめませんか？

Webからお申込みいただき、結果はメールでの返信も可能です。

TEL.043-291-1510

営業時間 年中無休 10:00~17:00 (年末年始除く)

お問合わせは 大多喜ガス エネファーム担当まで

GREAT SALE

春のフェア

春は子どもたちのお弁当がはじまったり、仕事も学校も元気に頑張るには朝ごはんが大切だったり、お料理をしっかりしないと!と見直すタイミング... 毎日のコトだから、今どきの便利機能でお料理をもっと美味しく・楽しく・楽ちんに! 春のフェア「ハッピー・キッチンフェア2019」がはじまります!

WAPPY KITCHEN 2019

2019年2月1日(金)~4月30日(日)

話題の商品から、おすすめ商品まで! フェアだけの特別価格でご提供

6大キャンペーン

2019年春 ハッピー・キッチンフェアで びっくりするほど 気分も料理も大変身!

1 初めて割キャンペーン
新規対象のガス機器をご購入の場合
▽ガスオーブン 8,000円 off
▽炊飯器・ジャー 5,000円 off

2 グレードアップキャンペーン
ご使用中のテーブルコンロからビルトインコンロへ買い替えた場合
10,000円/台で下取り

3 ファンサイト限定割引
Web「大多喜ガスファン」でご成約アンケートにお答えいただいた方に購入機器の価格から3,000円をお値引き

4 購入前体験キャンペーン
ビルトインコンロの購入をご検討中のお客さまを対象に無料調理体験(予約制)各メーカーの特長をお伝えし、お客さまにピッタリのガスコンロをご提案いたします。

5 大多喜ガス料理教室にご招待
フェア期間中にビルトインコンロ(ハイグレード)をご購入した場合料理教室ご招待券プレゼント

6 エネファーム成約キャンペーン
フェア期間中にエネファームを成約した場合一フェア対象商品一テーブルコンロ、ビルトインコンロ、ガスオーブン、食器洗い乾燥機、浄水器の中からいずれか1品をプレゼント!!

例えば
リンナイ製ガスオーブン RSR-S14C-Bをご購入の場合
メーカー希望小売価格 160,000円のところ
フェア特価 111,000円 (※希望価格)

「初めて割キャンペーン」8,000円割引
「ファンサイト限定割引」3,000円割引
併用で11,000円割引!!

なんと!!
メーカー希望小売価格の37%割引
100,000円でご購入いただけます。

リンナイ製ビルトインコンロ RS31W27P12DVW(マイター)をご購入の場合
メーカー希望小売価格 145,000円のところ
フェア特価 88,500円 (※希望価格)

「グレードアップキャンペーン」10,000円下取り
「ファンサイト限定割引」3,000円割引
併用で13,000円割引!!

メーカー希望小売価格の48%割引
75,500円でご購入いただけます。

※別途部材費、取付工事費及びガス工事費がかかります。 ※取外し費用、処分費用はご負担いただけます。
※フェア特価についてはお近くのサービスショップにお問い合わせください。 ※掲載価格は消費税抜きの価格です。
※写真はイメージです。

サービスショップ情報・詳細はWebで 大多喜ガスファン

2019年大多喜ガスフェアスケジュール

年間スケジュールで暮らしの快適をお得に計画!

1月 あったかフェア

2月 衣類乾燥機キャンペーン

3月 ハッピー・キッチンフェア

4月 春のガスまつり

5月 水廻りのリフォームに

6月 快適!バスライフフェア

7月 エアコンまつり

8月

9月

10月 あったかフェア

11月 秋のガス展

12月 年末感謝キャンペーン

年間通しておトク!!

大多喜ガスの料理教室

COOKING studio 生徒さん募集

料理教室のお申し込みはこちら

料理教室のさらに詳しい情報やイベントや体験、楽しい情報がいっぱいWEBサイト!

大多喜ガスファン OTAKI GAS FAN

大多喜ガスファン 検索



開催場所 大多喜ガス八千代サービスセンター2F

八千代市大和田新田346

駐車場完備

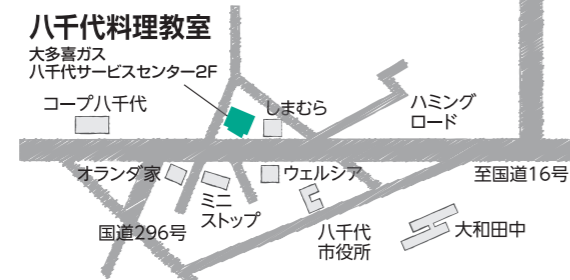

八千代料理教室
大多喜ガス
八千代サービスセンター2F

コープ八千代

オランダ家

ミニストップ

しまむら

ウエルシア

至国道16号

ハミングロード

国道296号

八千代市役所

大和田中

時間 10:30~13:30

※終了時間は前後する事がございます。予めご了承ください。

申込方法 インターネットまたは、窓口よりお申し込みください。

締め切り 2019年2月6日(水)

- 結果は2月下旬頃に郵送にてご連絡いたします。
- 応募者多数の場合は抽選となります。
- 締め切り日を過ぎて定員に満たない場合は、引き続き受付しております。
- 料理写真はイメージです。

お問い合わせ BeE クッキングスタジオ
TEL.043-291-1510
受付時間/10:00~17:00(土・日・祝を除く)

体の中から美しく キレイのレシピ

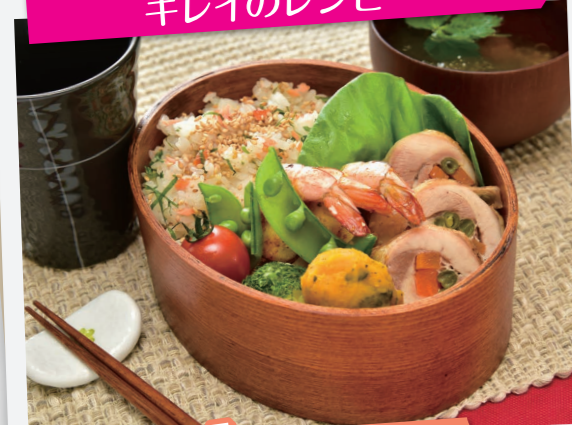

講師からの一言
春のお弁当
~新生活を手作りお弁当で女子力アップ~
お弁当作りのポイントをご紹介します

【講師】栗原 弘美 16名 ¥2,500円
コースNo. 1 4/18
●鮭ごはん
●海老のスパイシー炒め 他

「作る」楽しさを感じて パンの時間



【講師】近藤 裕子 10名 ¥2,500円
コースNo. 2 4/25
●ミックスベリーのフロマーゼユカップ
●ボリュームサラダカップ



旅先で出会うごちそうを簡単に食卓で! 旅するKitchen



講師からの一言
焼き立てのウナギを家庭で簡単に再現します。
皮はパリパリ、身はジューシーな手羽先もコッ
さ美味えればお店の味に!

【講師】山口 多映子 16名 ¥3,000円
コースNo. 3 4/11
名古屋のごちそう
●ひつまぶし ●鶏手羽先の甘ダレ揚げ
●春キャベツのお漬物

親子で楽しくわくわくクッキング 親子クッキング

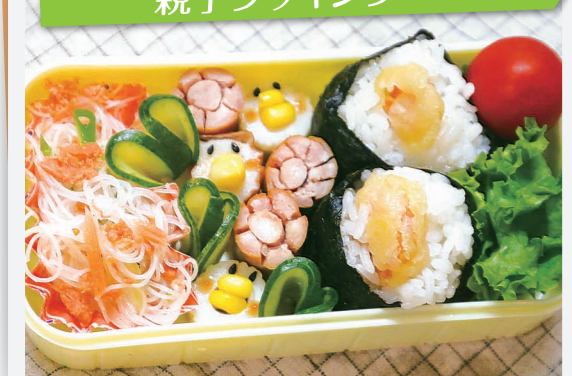

【講師】山口 多映子 16名 ¥1,000円/名
コースNo. 4 3/27

親子でお弁当作りに挑戦
●エビ天ぷらのおにぎり(天むす)
●サーモンとピーマンのサラダ
●子どもが喜ぶ♡飾り切り

※親御様1名に対してお子様2名まで
※お子様の対象学年:小学1年~中学3年

親子で楽しくわくわくクッキング 親子クッキング



【講師】栗原 弘美 16名 ¥1,000円/名
コースNo. 5 3/26

●ガバオライス
●コンソメ野菜スープ
●ぶるぶるゼリー

※親御様1名に対してお子様2名まで
※お子様の対象学年:小学1年~中学3年

男子も厨房に入ろう! 男の料理 ~入門編~ NEW

講師からの一言
基礎レッスンです!
米のとぎ方 だし取り方
野菜の茹で方 魚の焼き方

【講師】安西 早葉 12名 ¥2,500円
コースNo. 6 4/10
●あさりの味噌汁
●旬の魚の塩焼き 他

作って楽しい! 食べて幸せ お菓子の時間

講師からの一言
濃厚なチーズクリームとふんわり
スポンジ生地。どちらからもコーヒ
ーが香る風味豊かなケーキです。

【講師】近藤 裕子 10名 ¥2,800円
コースNo. 7 4/13
お持ち帰りいただけます
●ガトー・オ・フロマージュ・オ・カフェ
~コーヒ風味のレアチーズケーキ~

お家に帰ってからまた作りたくなる! 絶品! 家庭料理(アンコール)

【講師】安西 早葉 16名 ¥2,500円
コースNo. 8 4/23
●鶏肉のアジアンライス
●オレンジ風味のシフォンケーキ 他

手軽に美味しく満足レシピ パパッと!おいしいレシピ(アンコール)

講師からの一言
過去人気メニューの組み合わせ!
焼は一人一尾下処理します。

【講師】浅井 ひとみ 16名 ¥2,500円
コースNo. 9 4/17
●鱈のアクアパッツァ
●ミネストローネ 他

1-2月コース引き続き募集中! 先着順 ※お申し込み枠が残りわずかとなっております。ご了承ください。

手軽に美味しく満足レシピ パパッと!おいしいレシピ 5回コース

【講師】浅井 ひとみ 16名 ¥2,500円
コースNo. パパッと(1月) 1/16
●ジューシーお肉の酢豚!と大根白菜のパパッとおかず
●フライパン一つで絶品酢豚 ●大根餅 他
コースNo. パパッと(2月) 2/13
●身体よろこぶ和膳とサクホロクッキー
●メキシコ料理 ●チキンタコス 他

お家に帰ってからまた作りたくなる! 絶品! 家庭料理 5回コース

【講師】安西 早葉 16名 ¥2,500円
コースNo. 11月 1/10
●太巻き寿司 ●ゆず風味のサクサククッキー 他
コースNo. 2月 2/7
●11月のメニューになります。
【講師】安西 早葉 16名 ¥2,500円
コースNo. 2/21
●メキシコ料理 ●チキンタコス 他

男子も厨房に入ろう! 男の料理 5回コース

【講師】中村 美香 12名 ¥2,500円
コースNo. 男B(1月) 1/10
●恵方巻きにもどうぞ ●和風ハンバーグ ●生チョコプリン 他
コースNo. 男B(2月) 2/7

Paloma 「輝く」という名のコンロ BRillio・BRillioα 誕生。

PD-701WS-75Cシリーズ 希望小売価格 175,000円(税別) PD-701WS-75GK 希望小売価格 182,000円(税別)
PD-701WS-60Cシリーズ 希望小売価格 170,000円(税別) PD-701WS-60GK 希望小売価格 177,000円(税別)

細くすっきり魅せる新アルミフレームのハイガラスコートトップ。
高級感と調和を兼ね備えたジュエシリアーのフェイスカラー。
ゆとりなワイドグリルを使って調理ができるラック(サングリアレッド)を同梱。

La-cook 「ラ・クック」ひとつで 毎日の料理を楽に、楽しくします。

料理を楽しく、お手入れを楽に。ラ・クックが「楽、なのは、きちんと理由がありました。」

- Point 01 波形プレートで美味しくヘルシー! 表面は丈夫で耐久性に優れ、汚れにも強い「Wセラミックコート」。
- Point 02 食器を使わずそのまま食卓へ! 食器を使わず食卓へ出せるので、洗い物も減って助かります。
- Point 03 便利なふた付き&ハンドル付き! ふた付きなので、 Grill庫内も汚れません。ハンドル付きで、持ち直りもラク。
- Point 04 調理臭を低減し、いつでも使いやすい! ふた付きたら、「ニオイ」を低減。Grill庫内の油汚れも抑えます。
- Point 05 専用クッキングシートで、さらにお手入れラク! お料理がくっつきにくく、後片付けもラクになります。

DUSKIN 喜びのタネをまこう BeE Marketに出店します 開催日 2月3日(日)

台所用スポンジ 販売いたします。

レンジフード クリーニング 18,360円(税抜き17,000円)

ご家庭では難しい頑固な油汚れもスッキリ! レンジフードが驚くほどキレイに。

レンジフードはキッチンの中でもっともおそうじがしにくい場所。でも油汚れが目詰まりをおこしたフィルターをそのままにしたら効果的に換気ができません。おそうじが困難なフィルターをはじめ、油汚れでベトベトになったファン、フードの内側まで、各パーツを全て取り外し、徹底的に洗浄します。

レンジフードまたはフード付き換気扇1台(幅95cm未満)

【台所用スポンジ(1個入り)プレゼント!】
プレゼントは、レンジフードクリーニング終了後のお渡しとなります。

お問い合わせ ☎0120-22-0107



ダスキン レントール 千葉ステーション

チャイルドシートやベビーベッドをお子様の成長に合わせてレンタルできるので便利です。

お問い合わせ ☎0120-068-105
ダスキンレントール千葉ステーション 検索

大多喜ガスは、総合エネルギー事業を推進する一環として家庭用を中心とする低圧電気の販売を始めます。

ガスとともに私たちの暮らしに欠かせない電気。
「大多喜ガスの電気」で電気料金の見直しをしませんか？
「大多喜ガスの電気」の低圧電気の供給開始は2019年4月を予定しております！
今回は「大多喜ガスの電気」に切り替えるポイントと料金プランについて紹介します。
事前申込の方法等は、次回の「ここそら3月号」でお知らせいたします。

「大多喜ガスの電気」に切り替える3つのポイント



Point 1 大多喜ガスの電気はおトク!

「大多喜ガスの電気」が提供するおトクな料金価格により、月々の電気料金の削減が可能です。^(※)
大多喜ガスでは、当社が出資している五井コストエナジー(株)五井発電所と独自に契約した電源を確保する等コスト最適化を目指した電源の調達により、お客さまに最適な電気料金をご提供いたします。

※お客さまの電気の使用パターンや使用量によってはおトクにならない場合がございます。現在の電気料金と「大多喜ガスの電気」の電気料金を比較いただきご確認ください。

従来電気料金との年間比較

おトク!

約**5,000円**(税込)

電力使用量 372kWh/月のご使用で

約**4.0%**の年間メリット

おトク!

約**8,000円**(税込)

電力使用量 468kWh/月のご使用で

約**5.0%**の年間メリット

おトク!

約**10,000円**(税込)

電力使用量 545kWh/月のご使用で

約**5.4%**の年間メリット

条件: 東京電力エナジーパートナー様の40アンペアの契約電流にて試算。口座振替割引5.4%/月(税込)が含まれています。また、当社の基本料金から**270円/月(税込)のセット割引**が含まれています。

Point 2 大多喜ガスの電気は手続きカンタン!

お客さまは**大多喜ガスへご連絡いただくだけ!**あとは**大多喜ガスにおまかせください!**

電気契約の切り替え時には、書類手続きだけで契約変更できます。^(※1)
書類は大多喜ガスが用意いたします。お客さまにご用意いただく必要はございません。^(※2)
原則、初期導入コストはかかりません。^(※3)

※1 「大多喜ガスの電気」をご契約できるお客さまは、当社との間でガス使用契約が存在する方となります。
※2 書類に必要な情報はご提供いたします。
※3 特別な工事が発生する場合などは、お客さまに費用をご負担いただく場合がございます。



Point 3 大多喜ガスの電気は安心!

「大多喜ガスの電気」に切り替えたいだけでも、電気の品質・信頼性は従来どおりです。現在の電力会社の送電網を利用して電気をお届けしますので、**供給安定性はこれまでと全く変わりません。**

万が一**大多喜ガスが電気を調達する発電所等の発電量が不足しても、既存の電力会社が発電量をカバーします。**



■電気販売と電気供給のしくみ

発電事業者等 → 送配電事業者 → 小売供給契約 → 小売電気事業者(大多喜ガスの電気) → お申込み受付 → お客さま

「乾かす。」ただそれだけなのに、こんなに便利!!

大多喜ガス 衣類乾燥機キャンペーン
2019年11月1日(火)～12月31日(火)

たっぷり乾燥の**8kgタイプ**新登場!!
2019年1月発売予定

家中の洗濯物を一度にまとめて乾燥!
はやい乾太くん
Rinnai RDT-80
メーカー希望小売価格 158,000円

天気が悪い日に洗濯物を抱えて外に出るのは大変...
「ガス」の乾太くんでご自宅をランドリーに!!

コインランドリー 1回500円 週2日利用
1ヶ月で4,000円

はやい**乾太くん** 毎日1回使用
わずか1ヶ月で1,740円

なんと1年間で約**27,000円**以上も差が出ます!

低コストだから家計にやさしい
ランニングコスト 乾燥1回あたり **わずか約58円**

※大多喜ガス内房地区料金(105.84円/㎡)に基づき算出。
電気料金 従量電灯B25.91円/kWh(基本料金は加算せず)(大多喜ガス調べ)
条件: 実用衣類8kg RDT-80・標準コース、1日1回使用で算出(ランニング調べ)

乾太くんを使用しているお客さまの満足度 **約95%**
※2011年6月 大阪ガス調べ

ガス衣類乾燥機はリースでもご利用いただけます。 **大多喜ガス パリユールプラン2**

「大多喜ガスの電気」料金プラン

「大多喜ガスの電気」に変えれば電気代をもっと節約できるかも!



うち お家ぽっ!ぱっ!プラン

現在のご契約が東京電力エナジーパートナー(株)の**従量電灯B相当**
約**4.0~5.4%**の年間メリット **約5,000円(税込)~10,000円(税込)おトク!**

■東京電力エナジーパートナーの従量電灯B相当から切り替えの方向けの料金プランです。
■主に一般家庭向けの契約電流が30~60アンペアの料金プランです。(基本料金に当社の都市ガスまたはLPガスとのセット割*の適用が可能な料金プラン。)
■家庭や商店、飲食店等で電気の使用量が多いお客さまほどおトクです。

※セット割とは、当社都市ガスまたはLPガスのお客さまが「大多喜ガスの電気」の電気契約をいただいた場合に、各電気料金プランにおいて毎月お支払いいただく**基本料金から「割引額」270円/月(税込)**を差し引いてご請求さしあげるものです。

料金プラン	区分	単位	料金(税込)
基本料金(1ヶ月あたり)	契約電流	30A	1契約 842.40円
		40A	1契約 1,123.20円
		50A	1契約 1,404.00円
		60A	1契約 1,684.80円
電力量料金	1段	120kWhまで	1kWh 23.24円
	2段	120kWhを超え350kWhまで	1kWh 24.10円
	3段	350kWhを超えたもの	1kWh 27.83円

条件: 東京電力エナジーパートナー様の40アンペアの契約電流にて試算。口座振替割引5.4%/月(税込)が含まれています。また、当社の基本料金から270円/月(税込)のセット割が含まれています。

みせ お店ぽっ!ぱっ!プラン

現在のご契約が東京電力エナジーパートナー(株)の**従量電灯C相当**
約**7.3%**の年間メリット **約27,200円(税込)おトク!** 電力使用量1,000kWh/月のご使用 契約容量10kVA

■東京電力エナジーパートナーの従量電灯C相当から切り替えの方向けの料金プランです。
■主に商店、事務所、飲食店、マンション共有部など、電力を多くご使用になる契約容量6kVAより大きいお客さま向けの料金プランです。(基本料金に当社の都市ガスまたはLPガスとのセット割*の適用が可能な料金プラン。)

料金プラン	区分	単位	料金(税込)
基本料金(1ヶ月あたり)	契約容量	1kVA	280.80円
電力量料金	1段	300kWhまで	1kWh 23.60円
	2段	300kWhを超えたもの	1kWh 27.00円

みせ お店パワープラン

現在のご契約が東京電力エナジーパートナー(株)の**低圧電力相当**
約**7.8%**の年間メリット **約6,000円(税込)おトク!** 電力使用量60kWh/月のご使用 契約電力5kW

■東京電力エナジーパートナーの低圧電力相当から切り替えの方向けの料金プランです。
■モーターや大型エアコン等の動力をお使いの商店、事務所、工場など、電力を多くご使用になる契約電力50kW未満のお客さま向けのプランです。(基本料金に当社の都市ガスまたはLPガスとのセット割*の適用が可能な料金プラン。)

料金プラン	区分	単位	料金(税込)
基本料金(1ヶ月あたり)	契約電力	1kW	1,046.52円
電力量料金	1段	[契約電力×110] kWhまで	1kWh 15.37円
	2段	[契約電力×110] kWhを超えたもの	1kWh 23.90円

■夏季とは、毎年7月1日から9月30日までをいい、その他とは、毎年10月1日から翌年6月30日までをいいます。
■[契約電力×110]kWhを超えたものとは、例えば、契約電力5kWのお客さまの場合は、第1段階料金の適用は550(5kW×110)kWhまでとなり、550kWhを超える電力使用量が第2段階料金の適用となります。

お申し込み方法は次号(ここそら3月号)で紹介するよ!

電気料金の計算方法

電気料金は、契約電力等に応じた基本料金と、その月の使用電力量に応じて計算する電力量料金の合計に、再生可能エネルギー発電促進賦課金を加えたものとなります。なお、電力量料金は燃料価格の変動に応じて、「燃料費調整額」を加算あるいは差し引きして計算いたします。「ガス・電気セット割」の適用がある場合には、基本料金が割引となります。
※セット割とは、当社都市ガスまたはLPガスのお客さまが「大多喜ガスの電気」の電気契約をいただいた場合に、各電気料金プランにおいて毎月お支払いいただく基本料金から「割引額」を差し引いてご請求さしあげるものです。

基本料金
ガス・電気セット割

+

電力量料金
電力量料金単価×使用量
±
燃料費調整額×使用量

+

再生可能エネルギー
発電促進賦課金
単価×使用量

=

電気料金

「大多喜ガスの電気」に関するお問い合わせ

シミュレーションのご相談/お申し込み など

受付時間: 9:00~17:30(日・祝日・当社所定休業日を除きます)

メールでのお問い合わせ ▶ otaki@k-and-o-energy.co.jp

茂原サービスセンター ▶ 茂原市茂原661 TEL.0475-24-6151

市原サービスセンター ▶ 市原市五井東3-12-5 TEL.0436-24-1221

千葉サービスセンター ▶ 千葉市緑区おゆみ野3-12-1 TEL.043-291-1143

八千代サービスセンター ▶ 八千代市大和田新田346 TEL.047-482-7235

成東サービスセンター ▶ 山武市成東650-7 TEL.0475-82-0800

※サービスセンターの代表番号は、当社お客さまサポートセンターに自動転送し対応させていただきます。

小売電気事業者: 大多喜ガス株式会社 登録番号A0503

ガス管破損事故を防ぐために!

大多喜ガスからの大切なお願いです。

敷地内での車庫の築造、造園、家屋の解体・増改築、整地等の工事中に誤ってガス管を破損する事故が増えています。

工事をする前に 大多喜ガスに、事前にご連絡いただけますと、以下の対応いたします。

- 1 ガス管位置の調査、明示
- 2 管にガスが通じているかどうかの確認
- 3 不要なガス管の撤去(有償)
- 4 工事の際の立会い
- 5 ガス管の防護指導 等を行います。

※ガス管等の撤去・移設が必要な場合には、費用負担をお願いいたします。

万一ガス管を破損した場合は

- 粘土・ウエス・テープ等で仮止めしてください。
- 分岐ガス栓またはメーターガス栓の閉止を行い、火災や爆発が起こらないよう「火気の使用を厳禁」し、大多喜ガスの係員が到着するまで現場を監視してください。

もしもの時は

ガス漏れ通報専用電話 大多喜ガス株式会社

茂原事業所(伊原一宮・大多喜・成東) 千葉事業所(市原)
tel.0475-23-5147 tel.0436-24-1225

千葉事業所(千葉) 八千代事業所
tel.043-291-1807 tel.047-482-7236

