

「もしも!?!」の時に備えて 安心♥エネファーム



エネファームで
一緒に防災を考えてみませんか?

台風被害の影響で停電が続くなんてことがあるかも…。エネファームtype Sは24時間発電*だから、いつくるかわからない停電の備えに最適。停電時に自動で自立運転に切り替わり、非常用コンセントにて最大700wの電気が使用できます! もしもの時でも安心、安全、快適な暮らしをお届けします!
*26日連続発電後、27日に24時間以上発電を停止します。

エネファームtype Sの発電中に停電が発生すると、
最大約700w
の電気が使用可能!
自立運転専用コンセントに発電電力を供給します。

フルタイム稼働



約200w

使用電力の目安(ご使用例)

パートタイム稼働



約85w



約50w



約15w



約100w



約20w



約40w



約180w

※使用電力の目安はあくまでも一例です。実際の消費電力は、製品の種類、使用方法により異なります。

停電時にエネファームが大活躍したお客さまのお声をご紹介します

非常用のコンセントなので、初めは携帯の充電しか使用しなかったけど、700wを気にしながらシャワーや洗濯機などを使いました。コインランドリーがどこに行っても大行列で、その中で洗濯機が使用できることは非常に良かったです! ガスコンロで調理もでき、食事に困ることもなく、ほんと助かりました。

停電被害に遭って、エネファームを導入してよかったと実感しました。特に冷蔵庫が使用できたのが良かったです。停電時でも電気が使える安心感は大きいです。

エネファームのおかげで大活躍ですよ! 導入して本当に良かったです。停電中はエネファーム700wの枠を気にしつつ、工夫しながら、携帯電話の充電、冷蔵庫、エアコン、テレビ、洗濯機などを使用しました。

自立運転切替後すぐに冷蔵庫、電気スタンドを使用しました。冷蔵庫が使用できた事が非常に大きかったです。洗濯機も使用できたためコインランドリー等に行く手間も省けました。また、給湯も通常通り使用できて良かったです。

自立運転機能付き
エネファームtype Sは
もしもの停電への備えになります。

停電時でも発電を継続!

エネファームがあったおかげで、停電中の暑かったなか扇風機を使用できて良かったです。

使用量制限付きでも電気が使えたのは助かりました。中でも冷蔵庫が無事だったのは何よりでした。また、お湯が使えたので、この暑い時期にお風呂に入れて大変ありがたかったです。

※お客さま個人の感想に基づいて構成しています。(2019年大多喜ガス(株)調べ)
※エネファームが発電していないときに停電になった場合は自立運転に切り替わりません。
※停電時にエネファームが発電するためには、都市ガスが供給状態である必要があります。
※冷蔵庫など機種によっては消費電力が小さくても使用できないことがあります。
※その他、自立運転機能に関しては諸条件がございます。詳しくは弊社担当者までお問い合わせください。



エネファームは大阪ガス株、東京ガス株、JXTGエネルギー一社の登録商標です。

エネファームtype Sの「停電時自立運転機能」の流れについてはコチラをご覧ください。



資料請求やお見積りもお気軽にお問い合わせください!
お問い合わせ 043-291-1510



お近くの大多喜ガスサービスショップまでお気軽にお問い合わせください。

千葉中央サービスショップ
〈営業時間〉9:00~17:30(月~日)
〈定休日〉年中無休(年末年始は除く)
市原市ちはら台東3-5-4
TEL.0436-26-7031

あすみが丘サービスショップ
〈営業時間〉9:00~17:30(月~日)
〈定休日〉年中無休(年末年始は除く)
千葉市緑区あすみが丘2-35-16
TEL.043-295-4711

千葉西サービスショップ
〈営業時間〉9:00~17:30(月~土)
〈定休日〉日曜日(電話対応を除く)、年末年始
千葉市緑区おゆみ野1-29-1
TEL.043-292-0303

Good Life with Gas.

ここから

coco sora
大多喜ガスのライフサポート情報紙【ここから】

2020 9 月号
Vol.25
千葉エリア版
隔月発行

企画・発行: 大多喜ガス株式会社

Webで最新情報配信中!!
OTAKI GAS FAN 大多喜ガスファン 検索

LINEUP
じぶんでできる家の中の防災対策
家の中も、外も安心 大多喜ガスの防災

2020年11月-12月コース受付開始 料理教室 Cooking Studio
BeLife Σ多めに備えて食べてまた買い足す ローリングストック
ぐるめも 菓子工房 セ・ラ・ヴィ

あったかフェア 2020 2021
10.1(日) - 1.31(日)

Q&A 大多喜ガスの電気
皆さまからよくいただく質問にお答えします。

台風が多いこの季節 「もしも!?!」の時に備えて
安心♥エネファーム

YouTube、SNSやってます!
大多喜ガスからの旬な情報をいち早くお届けします

YouTube 大多喜ガス
facebook @otakigas
Instagram otakigas_fan



ENE-FARM エネファーム type S

エネファーム
お見積り
キャンペーン
実施中!

2020年9月30日迄まで

期間中のご依頼で
クオカード500円分プレゼント!
詳しくはコチラ!

エネファームは大阪ガス株、東京ガス株、JXTGエネルギー一社の登録商標です。

特集 じぶんでできる 家の中の防災対策

家で過ごす時間、家族で過ごす時間が増えています。

この時間はあなたにとっては「安心できる心地よい時間」でしょうか？それとも、「イライラして居心地の悪い時間」でしょうか？お部屋の片付けに「家族の安全」をプラスし、「安心できる心地よい時間」に変身させるヒントをご紹介します。

レッスン 1 あなたらしい理想の暮らしを考える

家の中の整理の前に「どのような暮らしがしたいのか」を具体的にイメージすることが重要です。いざ災害が起こると人々は慌てたり、不安になったりします。そこで、いざという時に慌てないためには「どうしたらよいか」、「どのような状態が理想なのか」をイメージしておく事が大切です。

レッスン 2 家の中のモノを見直して厳選

どこにも出かけられないと嘆いていませんか？今だからこそ家の中のモノとじっくり向き合うチャンス！使っていない食器類がたまっていませんか？床にモノが散らしていませんか？これらが床に落ちて散らばることで、突然の災害の時に大きな災いとなる可能性もあります。

レッスン 3 収納の減災メリットについて考えよう

「減災」とは、災害の時に発生し得る被害を、最小に抑えるための取り組みのこと。

point 収納を整えることによって、実は、「家の中の災いを減らす」ことに繋がります！

3つの減災メリット+α

時間 災害時に必要なモノがすぐに取り出せる 家族全員が収納場所を把握出来ているので、探しモノの時間が減る	お金 探しモノ、失くしたモノのために、買い物に走らなくて済む 冷蔵庫やパントリーなどが整理されていると、食材を無駄にしない	心 備えが整っていることで気持ちが落ち着き、冷静に行動できる +α 衛生 モノが整理されていると掃除も簡単に家族の衛生を保つことができる
---	--	---

このように災害時に慌てずにすむことで、家の中の被害の拡大を最小限に抑えることができます。割れた食器や落下物などによるケガや被害を減らすことにつながります。

レッスン 4 いざという時のストレスを軽減

災害時は、公的な支援物資などがすぐに届かない可能性もあります。そんな時のために、各家庭に必要なモノを備えておく事で、心のストレスは大きく取り除かれます。

point 非常時も日常とほとんど変わらない生活に極力近づける

例えば、今家にある非常食は、日常でも本当に食べたい物でしょうか？日常で食べられない物を非常時の辛い時に口にすることは、強いストレスにつながります。家族が日頃よく口にしている食材や、お菓子などを備えておくことで、ストレスも軽減されます。

- ✓ 日常で愛用しているツナ缶・ひじき缶・様々な缶詰
- ✓ 短時間で調理できる乾物
- ✓ 日常でも食べておいしかった非常食 など

レッスン 5 いざという時の備え方

point1 必要なモノ、モノの量、適切な収納場所を把握する

ご家庭であらゆる災害被害を想定し、家の中の導線、家族が使うモノの頻度、使うモノの量を把握しておきましょう。自分だけではなく、家族にとってもわかりやすくすることが大切です。

- ✓ 災害時、逃げるための導線を塞がない収納
- ✓ 収納するモノの住所（収納場所）を決め、ラベル等を貼ってわかりやすく
- ✓ 災害グッズの収納を分散させ、それぞれの場所でグッズを活かす（分散収納）

分散収納 例1 5つある懐中電灯、どこに置く？ 玄関、寝室、分電盤のそば、大事なモノを収納している棚の横 etc... 最後の5つ目は家族が良く使う場所を選んでみてはどうでしょうか？ キッチン、車の中など他にもありそうですね！	分散収納 例2 使っていない靴や、スニーカーそのまましておく？ 寝室に置いておく 職場に置いておく など それぞれ別の場所に置いて、災害時に活かしましょう！
--	---

point2 食材を無駄にしない「ローリングストック法」

ローリングストック法とは・・・
 ご家庭で、非常時に備えた食材の備蓄法のひとつです。ご家庭で利用している食材・非常食を、製造日の古いものから使い、使った分は新たに買い足し、常に一定量の備えがある状態にしておくことです。それぞれのご家庭に合った食材、方法で考えてみましょう。

日頃から「家の中を整える」ということは、実はいざという時の最大の備えに繋がります。自分たちにとって一番大切なモノがわかる方法、それがおうちの中を見直すことなのです。「家の中の防災対策」今こそ始めてみませんか？

暮らし育む「KURASHINOKI(クラシノキ)」
 自分らしく、心地よく
 大切な人々も Happy! になれる暮らし

暮らしコーディネーター
 中島理沙氏

講師プロフィール
 特定非営利活動法人 ハウスキーピング協会
 「整理収納アドバイザー認定講師」
 「整理収納アドバイザー1級」
 「整理収納教育士」
 一般社団法人 防災備蓄収納プランナー協会
 「防災備蓄収納1級プランナー」
 一般社団法人 日本収納検定協会
 「収育指導士」

講座の情報はこちらから <https://kurashinoki.jp>
 kurashinoki.main@gmail.com

家の中も、外も安心 大多喜ガスの防災

大多喜ガスでは、大きな地震が起きた時の被害をできるだけ少なくするためにガスを安心・安全に使用していただけるよう、ガス設備に安全対策をとっています。

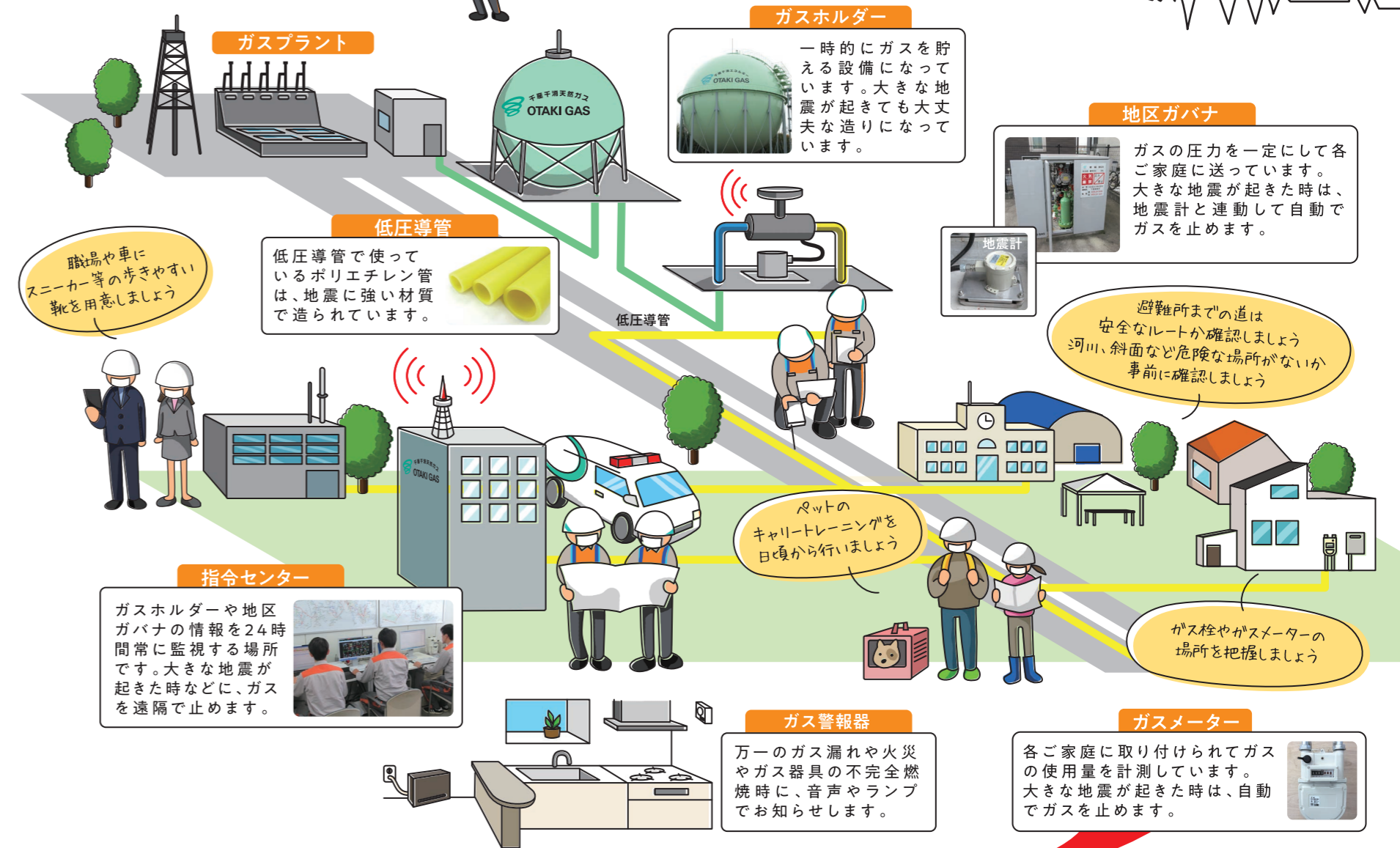

大きな地震が起きた時にガスが止まったら「ガスメーター(マイコンメーター)」の確認をして復帰操作をしましょう。

1 ● 器具栓を閉じるか、運転スイッチを切り、すべてのガス機器を止める。 ※屋外の機器も忘れずに。(使っていないガス栓は閉まっていることを確認) ● マイコンメーターのメーターガス栓は開めない。	2 ● 復帰ボタンのキャップを手で左に回し、キャップを外す。	3 ● 復帰ボタンを奥までしっかり押してから指を離す。(ボタンは元に戻り、一旦赤ランプが点灯した後再び赤ランプ点滅) ● キャップを元に戻す。	4 ● 約3分待つ。(ガスもれがないか確認しています。) 3分後にマイコンメーターの赤ランプの点滅が消えていれば、ガスが使えます。
---	--	--	---

注意：3分経過後も、ガスが止まったままで赤ランプが点滅している場合は、ガス機器の止め忘れやガスもれが考えられますので、もう一度ガス栓の閉め忘れやガス機器の止め忘れがないか確認してください。ガス栓の閉め忘れやガス機器の止め忘れなどがあった場合は復帰の手順1に戻って操作してください。ガス栓の閉め忘れやガス機器の止め忘れがない場合は復帰の手順3に戻って操作してください。ガス栓の閉め忘れやガス機器の止め忘れがないのに復帰できない場合は、ガスもれが考えられますので最寄りの大多喜ガスへご連絡ください。

さらに 大多喜ガスから「安心のため」の「ご自宅で発電」をご提案

都市ガスでもプロパンガスでも! ガスで発電! エネファームtype S 2020モデルアイシン製

省スペース設計で、最大700wの電力を24時間しっかり発電。停電時でも、最大約700wの電気が使用可能! TVやLED照明の使用、スマートフォンの充電も出来て安心。お湯も使えます。もしもの備えに最適です!

発電継続時間は12年に!

エネファームについてもっと知りたい方へ...
セミナー開催中!
 紙芝居や動画を使ってご丁寧に説明いたします。(所要時間30分程度 事前申込制 1組ごとの個別対応) 開催日のご確認、お申し込みはこちらからどうぞ!

エネファームは大阪ガス、東京ガス、JXTGエネルギーの登録商標です。

大多喜ガス エネファーム 検索

プロパンガスを利用して、停電時に発電が可能 低圧LPガス発電機

家庭にあるLPガスを供給ボックスからワンタッチ接続でそのまま使うことができるので、不測の停電時も燃料を心配することなく、すばやく簡単にお使いいただけます。また、非常時に電源があれば、ガス給湯器など、ガス機器の運転も可能になります。LPガスをお使いの方がいらっしゃいましたら、オススメしてみたいかがでしょうか?

ワンタッチ接続で使用可能
 プロパンガスにはとっても良いところがたくさん

- 対空エリアが広い
- 初期費用が安い
- 火力が強い
- 環境に優しい
- 汎用性が高い

ホンダ LPガス発電機 検索

ガス管破損事故防止のお願い

造園工事や防草シート用ピン設置の時に、ガス管を傷めてしまう事故が増えていますので、注意してください。



工事を始める前に
 事前にご連絡いただきますと、以下の対応をいたします。

もしもの時は
ガス漏れ通報専用電話
 大多喜ガス株式会社

1 ガス管位置の調査、明示
 2 管にガスが通じているかの確認
 3 工事の際の立会い等を行います。

茂原事業所(茂原一宮・大多喜・成東)
 tel.0475-23-5147
 千葉事業所(市原)
 tel.0436-24-1225
 千葉事業所(千葉)
 tel.043-291-1807
 八千代事業所
 tel.047-482-7236

Cooking studio

2020年
11月・12月
開催

開催場所 大多喜ガス ショールームBeE
クッキングスタジオ
千葉県緑区おゆみ野3-12-1 **駐車場完備**

時間 10:30~13:30
※終了時間は前後する場合がございます。

受講料 当日、現金でのお支払いをお願いいたします。 **締め切り** 2020年10月1日(木)

申込方法 インターネットまたは窓口
●結果は10月中旬頃に郵送にてご連絡いたします。
●応募者多数の場合は抽選となります。
●締め切り日を過ぎて定員に満たない場合は、引き続き受付しております。
●料理写真はイメージです。 ●表示金額は税込価格です。

親子クッキングコース

※親御さま1名に対してお子さま2名まで
※お子さまの対象学年：小学1年～中学3年

浅井 ひとみ 先生
親子クッキング



1回コース **¥1,000円/名** 6組

12/5日

- クリスマスロールサンド
- クリスマスビーチキン

近藤 裕子 先生
親子でパン教室



1回コース **¥2,000円/組** 6組

12/12日

[星に願いを!]

- お星さまリースパン (1組6個)

宮川 睦 先生
親子で和菓子体験



1回コース **¥2,000円/組** 6組

12/20日

今年のクリスマスは見た目も
かわいい和菓子で手作り

- ノエル (4個) ~生地と生クリームにあんこの入ったカップケーキ/クリスマス飾りつけをねりきりします。~
- サンタの帽子 (2個) ~ねりきりで作るサンタの帽子~

小栗 世津子 先生
養生料理重ね煮



1回コース **¥2,500円** 12名
※2名分作ります

11/26日

- 野菜たくさんスープカレー ~12種類の食材と22種類のスパイスで~
- 切り干し大根のごま酢和え

12/17日

- むね肉&ベジ重ね ホイル焼き ~両面焼きグリルで~
- 赤キャベツと赤たまねぎのサラダ

宮川 睦 先生
四季を感じる和菓子



1回コース **¥2,500円** 12名

11/9日

- 抹茶いもようかん
- ほろほろクッキーまんじゅう

安西 早葉 先生
絶品!家庭料理



1回コース **¥2,500円** 12名
※2名分作ります

11/12日

- 北京ダック風ライスバーガー
- ヨーグルト入りバナナケーキ (1台)

12/10日

- カレーピラフドリア
- ポストクリームパイ ~クリスマスバージョン~ (1台)

中村 美香 先生
男の料理



1回コース **¥3,000円** 12名
※2名分作ります

11/21日

- 八宝菜
- 鶏肉ときのこのオイスターソース炒め
- カフェアテゼリー

12/19日

- 煮込みハンバーグステーキ
- ポテトサラダ
- 苺のショートケーキ

浅井 ひとみ 先生
パパッと!おいしいレシピ



1回コース **¥2,500円** 12名
※2名分作ります

11/11日

- チキンピカタ
- にんじんのグラッセ
- シフォンケーキ (1台)

12/2日

おせち料理

- ブリの照り焼き
- 菊花かぶ
- 伊達巻 (1本)

栗原 弘美 先生
季節のごはん



1回コース **¥2,500円** 12名
※2名分作ります

11/24日

- 和風ローストポーク
- 切干大根のごはん
- 春菊と人参のくるみ和え
- まるでチーズ!! 豆腐のみそ漬
- さつま芋のきんつば

近藤 裕子 先生
パンの時間



1回コース **¥2,500円** 12名

11/13日

マロンクリームとくるみを巻き込み、秋の味覚をパンで味わう

- マロンロール (1台) ※直径15cm丸型

11/18日

全粒粉入り秋のパン2種

- いちじく&くるみ (3個)
- ミックスフルーツとクリームチーズ (3個)

近藤 裕子 先生
お菓子の時間



1回コース **¥2,800円** 12名

12/24日

- クリスマスケーキ (1台)

※いちごは人数分準備するのが困難な時期の為、お1人さま1パック好きな苺をご持参ください。

池田 征弘 先生
シェフから教わるイタリアン



1回コース **¥3,000円** 12名
※2名分作ります

11/16日

- イタリアンハンバーグ
- 野菜とチーズのバスタースープ

菓子工房セ・ラ・ヴィ 草処 英次 先生
菓子工房セ・ラ・ヴィのケーキ教室



1回コース **¥3,000円** 12名

11/10日

- 菓子工房セ・ラ・ヴィのクリスマスノエル (1台)

新型コロナウイルス感染低減策として、募集人数を減らして募集しております。 ※今後の状況により、開催中止など変更となる場合がございます。その際には、ホームページにてご案内いたします。また、全てのコースをお持ち帰りのみとさせていただきます。 ※お1人で最初から最後まで調理いただけます。(グループ調理ではございません)

料理教室の申し込みはこちら! はじめての方も、おひとりさまも大歓迎!

大多喜ガスファン OTAKI GAS FAN 料理教室のさらに詳しい情報やイベントや体験、楽しい情報がいっぱいWEBサイト! 大多喜ガス 料理教室 検索

お問い合わせ BeE クッキングスタジオ TEL.043-291-1510 受付時間/10:00~17:00(土・日・祝を除く)

ローリングストック

災害に遭う前に 生活のために備蓄しよう

ローリングストック 選びのポイント

何をかうか迷ってしまう備蓄食。最初から完璧を目指さず、まずは日常で使い回せる食品から始めましょう。備えが「まったくない」または、「後回しになってしまっている」方へ、備蓄食についてご提案です。

買う 食べる



1 最初は水。2Lを18本(3ケース)

家族4人が3日間生き延びるために必要な水は、ひとり1日3Lで計算します。

2 備蓄のキーワードは「缶」と「乾」

レトルト食品の他に賞味期限が長く種類が豊富で、備蓄に向くものが缶詰と乾物です。非常時でも同じ味が続く飽きや、ストレスの原因にもなりませんので、「甘・塩・酢・苦・旨」の五味を購入の目安に味のバランスをとると良いでしょう。食べ慣れたものを備蓄するのも大切なことですが、逆に「普段からいろいろな食品を食べるようにする」ことで食の幅が広がり、豊かで健康的な食生活の改善につながります。

参考例

缶詰	カットマト、コーン、豆、ツナ、サバ、鮭、パン
乾物	ひじき、わかめ、切り干し大根、乾燥野菜、煎り大豆(鬼打ち豆)、高野豆腐、ドライフルーツ、オートミール
その他	魚肉ソーセージ、インスタントスープの素、オリーブオイル、昆布茶、梅干し、インスタントコーヒー、粉末茶、サプリメント

ストック品の消費に! 簡単レシピ

フライパンで簡単 煎り大豆クッキー

作り方 約20枚分

- ①室温に戻したバター50gをボウルの中で柔らかくします。砂糖20gを加えて白っぽくなるまで混ぜます。
- ②煎り大豆20gをビニール袋などにいれ、コップの底などで細かく砕き、ふるった薄力粉100gと①に加え、切るように混ぜます。
- ③全体がろぼろ状になったら牛乳小さじ2杯を加え切り混ぜます。長さ16センチの筒状にまとめ、ラップで包み冷蔵庫で30分程度休めます。
- ④端から7~8ミリにスライスし、フライパンに並べて蓋をします。弱火で焼き色を見ながら片面6分~7分ずつ蓋をして焼きます。焼き上がったら網に取り、粗熱が取れたらお好みで粉糖ときなこをまぶします。



菓子工房 セ・ラ・ヴィ

オーナーパティシエは数々のコンテストで受賞歴がある技術者です。店名「セ・ラ・ヴィ」の意味はフランス語で「これぞ人生」。人生を賭けたお店のオープン当初は、コンテストに出すようなスイーツを作っていたそうです。時間が経つにつれて街のお客さまのニーズに合わせて、わかりやすくシンプルな品揃えに。人気メニュー「和三盆のプリン」は千葉県「食のギフトコレクション2016」で受賞した逸品です。濃厚なプリンに、パナビーンスやリキュールの効いた甘めのキャラメルが引き立ちます。フレッシュな果物を使用したケーキもショーケースを彩ります。果物は産地に足を運び、作った方の顔を見て仕入れるというこだわり。初心を忘れず、鮮度・材料・接客があって、今まで培ってきた技術は最後までいたします。「お客さまに求められる商品」を探求したケーキを、ぜひご賞味ください。

菓子工房 セ・ラ・ヴィ 土気店

〒267-0066 千葉県千葉市緑区あすみが丘1-20-1 パーズモール 1F ☎043-205-8411 http://www.cestlavie.co.jp/ PATISSERIE c'est-la-vie ~菓子工房 セ・ラ・ヴィ~

店内にはギフト用のかわいい詰め合わせや、焼き菓子、メッセージ入りのクッキーなども多数並んでいます。

人気の「和三盆プリン」や、フルーツたっぷりのケーキ&ゼリーがショーケースにずらり!

栗のケーキとココアメレンゲ 右記クーポン持参でお1つずつプレゼント。 有効期限:2020年10月31日まで

停電の備えは もしもの停電には、備えて安心「エネファーム」!! 詳細はP2、P8をチェック!

あったかフェア

2020 10.1日 - 2021 1.31日

満足度94%

リンナイ製「熱と暮らし通信」[冬場の冷えと暖房事情]に関する意識調査より

今年ももう少しすれば寒い冬か... 灯油ストーブ給油するの面倒くないな。

それなら、今年の冬はガスファンヒーターにしてみない? 給油する手間はかからないし、空気の乾燥も気にならない

あっ! しげちゃん。そうなの?

もう、手放せない! ひと味違う快適さ!!

ガス暖房器であなたの冬のお悩み解決します!

2020 10.1日 - 2021 1.31日

ガスファンヒーターってそんなにいいんだ! どこで買えばいいの?

ガスファンヒーター 4つの魅力!

- 燃料補給、燃料切れの心配が不要
- 5秒で温風
- 空気が乾燥しない
- 万が一に備えた安全機能

早期購入者限定 プレゼントキャンペーン

「大多喜ガスの電気」契約者(新規契約を含む)がファンヒーターをご成約で卓上ナノイー空気清浄機をプレゼント!!

対象期間 2020年10月1日 - 11月30日まで

組み合わせでおトク 3大キャンペーン

1 ガス暖房器新規ご成約キャンペーン

ガスファンヒーターSRC-365E、GFH-4006S、ガスストーブを新規ご購入で

▶フェア特価から3,000円割引!

上記機種以外をガスファンヒーターを新規ご購入で

▶フェア特価から10,000円割引!

※未使用ガス栓がある、または新たにガス栓を増設するお客さまが対象となります。

2 パワフル暖房推進キャンペーン

既にガス暖房機をご利用のお客さまでガスファンヒーターRC-U5801E、RC-T5801ACP、GFH-5802Sをご購入で

▶フェア特価から10,000円割引!

3 ほっと割引

ガス暖房機ご購入と同時にガス栓の増設をお申し込みいただいた場合

▶通常12,000円割引+フェア割引!

※別途、ガスコードが必要となります。※ガス栓がない場合、別途ガス栓増設工事(14,500円~)がかかります。※掲載価格は消費税抜きの価格です。※価格は一例です。各サービスショップへお問い合わせください。※写真はイメージです。※プラズマクラスター(ロゴ)およびプラズマクラスター、Plasmaclusterはシャープ株式会社の登録商標です。 ※[nanoe]、[ナノイー]および[nanoe]マークは、パナソニック株式会社の商標です。

例えば リンナイ製ガスファンヒーターSRC-365Eをご購入の場合

オープン価格 **フェア特価 28,000円** (参考価格)

さらに 大多喜ガスあったかフェア期間中「新規ご成約キャンペーン」、「ほっと割引」併用で

15,000円割引

なんと! **13,000円** でご購入いただけます!

大多喜ガスのファンヒーターを豊富なラインナップからお選びいただけます。プラズマクラスター機能、空気清浄機能を搭載している機種もご用意しております。ぜひ、店頭でお確かめください!

Rinnai ファンヒーターラインナップ

NORITZ ファンヒーターラインナップ

詳しい情報は Web で

フェア情報のほかにもイベントや体験、楽しい情報がいっぱい!

大多喜ガスファン OTAKI GAS FAN

インターネット環境をお持ちでない、またはそのご利用が困難なお客さまには、サービスショップのスタッフが丁寧に説明させていただきます。裏面のご連絡先までぜひお気軽にお問い合わせください。

Q & A

大多喜ガスの電気

皆さまからよくいただく質問にお答えします。

切り替えても停電は増えない?

電気の切り替えについて多くのお客さまから、「電気はどのように供給されるのか」「停電しないのか」といったご質問をいただきます。電力会社を切り替えても、安心して電気を使い続けられるのか、電気事業の制度をわかりやすく解説します。

もし停電したら?

停電の頻度はどの会社を選んでも変わりませんが、停電がゼロになるわけではありません。もし停電が起きたら、「大多喜ガスの電気」ホームページの「停電時のお問い合わせ先」に記載の連絡先までお問い合わせください。

電気を届けるルートは同じ

今までの電力会社 大多喜ガスの電気

発電所 → 送電線 → 変電所 → 配電線 → お客さま

東京電力パワーグリッド

お客さまに電気を届けるための電柱や電線。それらの「送配電網」というシステムは、どの電力販売会社にも中立的な送配電事業者が運営をしています。地震や台風などで電線が切れてしまえば、どの会社と契約していても同じように停電します。大手の電力会社の契約者だけ停電しないとか、大多喜ガスの契約者だけ停電するといったことはありません。資源エネルギー庁の公式サイトでも、「どの小売事業者から電気を買っても、これまでと同じ送配電ネットワークを使って電気は届けられるので、電気の品質や信頼性(停電の可能性など)は変わりません。」と説明がなされています。

災害・事故などで停電した時の復旧は?

台風や地震などの災害や、事故などで停電することがあります。「大多喜ガスの電気」を使っていると、災害発生時の復旧が遅くなるのでは...?と心配するお客さまもいるかと思いますが、でも、心配する必要はありません。大多喜ガスの電気を選んだとしても、災害時は他の電力会社の契約者と同じように復旧します。大多喜ガスは、送電網の利用料を地域の送配電事業者を支払っています(託送料金と言います)。こうした費用負担により、これまでと変わらない安心が続くのです。

「大多喜ガスの電気」新規ご契約でQUOカード2,000円分がもらえるキャンペーン実施中!

電気料金のお知らせをお手元にご用意の上で、電気のお切替検討を始めましょう!

停電時のお問い合わせ先

お問い合わせ先

東京電力パワーグリッド(株) TEL: 0120-995-007 (24時間) / 03-6375-9803

停電情報サイト http://teideninfo.teppco.co.jp/

つながらない場合

東京電力カスタマーセンター TEL: 0120-995-**** (24時間)

※お住いの地域に合わせて、フリーダイヤルの3けた「***」の番号を下記よりお選びください。

「大多喜ガスの電気」のお申し込みは?

選べる3つの申し込み方法がご用意されています。

1 店頭でお申し込み

2 電話で資料請求

3 Webでお申し込み

最寄りのサービスショップ等「大多喜ガスの電気」指定代理店窓口にてお申し込み。

大多喜ガスにお問い合わせいただき、電気需給契約書(申込書)等の資料請求。

検針票を撮影して入力フォームからお申し込み。

お申し込みはコチラ!

「大多喜ガスの電気」新規ご契約でQUOカード2,000円分がもらえるキャンペーン実施中!

電気料金のお知らせをお手元にご用意の上で、電気のお切替検討を始めましょう!

検索

DUSKIN エアコンクリーニング

ダスキンにおまかせ!

エアコン内部に溜まったカビなどをすっきり除去します。

エアコンからのイヤな臭いは内部のホコリや繁殖したカビなどが原因。そのまま使えば不快感を与える恐れもあります。エアコンクリーニングは、通常では掃除できないエアコン内部のカビやホコリを専門の資器材や洗剤で一掃、空気の衛生をしっかりとキープします。

標準料金

1台 14,300円(税込)

2台 23,100円(税込)

標準料金

1台 25,300円(税込)

標準料金

1台 38,500円(税込)

標準料金

1台 44,000円(税込)

天井埋込タイプ

所要時間(目安) 約1時間~1時間30分

所要時間(目安) 約3時間

「台所用スポンジ(自購入)プレゼント!

ダスキンポニー 千葉営業所にてエアコンクリーニングをお申し込みいただいた方に

「台所用スポンジ(自購入)プレゼント!

※プレゼントは、エアコンクリーニング終了後のお渡しとなります。

お問い合わせ ☎0120-22-0107

ダスキンレンタルオール千葉ステーション

チャイルドシートやベビーベッドをお子様の成長に合わせてレンタルできるので便利です。

お問い合わせ ☎0120-068-105